II. Rinder

A. Ausstellende Verbände

Deutsches Fleckvieh (Simmental)

Rinderzuchtverband Franken e. V.

Kaltengreuther Str. 1, 91522 Ansbach

Rinderzuchtverband Oberfranken e. V.

Adolf-Wächter-Str. 12, 95447 Bayreuth

Rinderzuchtverband Oberpfalz w. V.

Hoher-Bogen-Straße 10, 92421 Schwandorf

Zuchtverband für das Schwäbische Fleckvieh e. V.

Schulstr. 12 a, 86637 Wertingen

Zuchtverband für Fleckvieh in Niederbayern

Donau-Gewerbepark 40, 94486 Osterhofen

Zuchtverband für oberbayerisches Alpenfleckvieh Miesbach e. V.

Zuchtverband 1, 83714 Miesbach

Zuchtverband für Fleckvieh in Oberbayern-Ost

Am Kellerberg 9, 84453 Mühldorf

Zuchtverband für Fleckvieh Pfaffenhofen/Ilm Oberbayern e. V.

Stadtgraben 1, 85276 Pfaffenhofen/Ilm

Rinderzuchtverband Traunstein e. V.

Kardinal-Faulhaber-Str. 15, 83278 Traunstein

Zuchtverband für Fleckvieh

Wessobrunner Str. 18, 82362 Weilheim

Deutsches Braunvieh

Allgäuer Herdebuchgesellschaft

Kotterner Str. 36, 87435 Kempten

Zuchtverband für Braunvieh

Wessobrunner Str. 18, 82362 Weilheim

Deutsche Holsteins

Zuchtverband für Schwarzbunt und Rotbunt Bayern e. V.

Stadtgraben 1, 85276 Pfaffenhofen/Ilm

Rinderzuchtverband Franken e. V.

Kaltengreuther Str. 1, 91522 Ansbach

Zuchtverband für Schwarzbuntvieh

Wessobrunner Str. 18, 82362 Weilheim

Deutsches Gelbvieh

Rinderzuchtverband Franken e. V.

Kaltengreuther Str. 1, 91522 Ansbach

Pinzgauer

Rinderzuchtverband Traunstein e. V.

Kardinal-Faulhaber-Straße 15, 83278 Traunstein

Murnau-Werdenfelser

Zuchtverband für Murnau-Werdenfelser Vieh

Wessobrunner Str. 18, 82362 Weilheim

Deutsches Braunvieh alter Zuchtrichtung

Allgäuer Herdebuchgesellschaft

Kotterner Str. 36, 87435 Kempten

Ansbach-Triesdorfer-Rind

Rinderzuchtverband Franken e. V.

Kaltengreuther Straße 1, 91552 Ansbach

Rotes Höhenvieh

Fleischrinderverband Bayern e. V.

Kaltengreuther Straße 1, 91552 Ansbach

Fleischrinder

Fleischrinderverband Bayern e. V.

Kaltengreuther Straße 1, 91552 Ansbach

B. Wettbewerbsklassen

Die Kühe werden entsprechend dem endgültigen Auftrieb in Klassen eingeteilt. Es müssen mind. 3 Tiere in einer Klasse sein, um einen Klassensieger zu ermitteln.

C. Zeichenerklärung

Allgemeine Angaben

DE 09 35218435 Name, Herdbuchnummer bzw. Lebensohrmarke gemäß VVVO

V	Vater
M	Mutter
VV	Vatersvater
MV	Muttersvater
P	genetisch hornlos, exakter Genotyp noch nicht bekannt
PP	genetisch hornlos, homozygot (reinerbig)
Pp	genetisch hornlos, heterozygot (mischerbig)
PS	genetisch hornlos mit Wackelhorn (Kruste, kleine bis große Wackelhörner)
ET	Tier stammt aus Embryotransfer
EY	Tier wurde als Spenderkuh für den Embryotransfer genutzt

Angaben bei Bullen

gG

Sämtliche Zuchtwerte des Tieres sind genomisch optimiert.

G 132 91 %

Der Gesamtzuchtwert (Milch, Fleisch, Fitness und funktionale Merkmale) beträgt 132 mit einer Sicherheit von 91 %.

MW 124 93 % +720 +0,07 +37 +0,11 +33

Der Milchwert (relativer Zuchtwert auf gleitender Basis) beträgt 124 mit einer Sicherheit von 93 %, die Zuchtwerte nach dem Testtagsmodell betragen +720 kg Milch, +0,07 % Fett, +37 kg Fett, +0,11 % Eiweiß und +33 kg Eiweiß.

FW 121 91 % 122 100 106

Der Fleischwert (relativer Zuchtwert auf gleitender Basis) beträgt 121 mit einer Sicherheit von 91 %. Der Fleischwert beinhaltet eine wirtschaftliche Gewichtung der Relativzuchtwerte für Nettozunahme (122), für Fleischanteil (100) und für Handelsklasse (106).

FIT 113 97 %

Der Relativzuchtwert für Fitness und funktionale Merkmale (Nutzungsdauer, Fruchtbarkeit, Zellzahl, Kalbeverlauf, Totgeburten, Persistenz, Melkbarkeit) beträgt 113 mit einer Sicherheit von 97 %.

VIW 105 99%

Der Relativzuchtwert für Vitalität (Totgeburten, Verluste während der Aufzuchtphase) beträgt 105 mit einer Sicherheit von 99 %.

M 102 89 %

Der Relativzuchtwert für die Melkbarkeit beträgt 102 mit einer Sicherheit von 89 %.

EGW 109 92 %

Der Relativzuchtwert für die Eutergesundheit beträgt 109 mit einer Sicherheit von 92 %.

ND 99 70 %

Der Relativzuchtwert für die Nutzungsdauer beträgt 99 mit einer Sicherheit von 70 %.

50 T 114 110 109 110 (111) Exterieur

50 Töchter wurden als Jungkühe bewertet. Der Zuchtwert beträgt im Rahmen 114, in der Bemuskelung 110, im Fundament 109 und im Euter 110. Der Zuchtwert für Euterreinheit beträgt 111 (Zahl in Klammern).

Angaben bei Kühen

G bzw. RZG 121 59 %

Der Gesamtzuchtwert der Kuh beträgt 121 mit einer Sicherheit von 59 %.

MW bzw. RZM 123 57 % +690 -0,03 +39 +0,05 +31

Der Milchwert der Kuh beträgt 123 bei einer Sicherheit von 57 %, die Zuchtwerte betragen +690 kg Milch, -0,03 % Fett, +39 kg Fett, +0,05 % Eiweiß und +31 kg Eiweiß.

4/2,8 8466 4,03 341 3,80 322

Die Kuh hat viermal normal gekalbt (Trächtigkeitsdauer mindestens 7 Monate) und erbrachte im 2,8-jährigen Durchschnitt 8.466 kg Milch, 4,03 % Fett, 341 kg Fett, 3,80 % Eiweiß und 322 kg Eiweiß.

2/1/305 9150 4,25 389 3,60 329

Die Kuh hat zweimal normal gekalbt und erbrachte eine Erstlaktationsleistung (305 Melktage) von 9.150 kg Milch, 4,25 % Fett, 389 kg Fett, 3,60 % Eiweiß und 329 kg Eiweiß.

100 T 3030 4,25 129 3,32 101

Die Kuh erbrachte eine 100-Tage-Leistung von 3.030 kg Milch mit 4,25 % Fett, 129 kg Fett, 3,32 % Eiweiß und 101 kg Eiweiß.

200 T 6928 4,19 290 3,33 231

Die Kuh erbrachte eine 200-Tage-Leistung von 6.928 kg Milch mit 4,19 % Fett, 290 kg Fett, 3,33 % Eiweiß und 231 kg Eiweiß.

Höchstleistung: 11/9971 4,15 414 3,66 365

Die höchste Jahresleistung wurde im Jahr 2011 erbracht. Angabe der Leistung in Milch-kg, Fett-%, Fett-kg, Eiweiß-% und Eiweiß-kg.

Lebensleistung: 60927 2630 2204

Angabe der Lebensleistung in Milch-kg, Fett-kg und Eiweiß-kg.

M 108 49 %

Der Zuchtwert für die Melkbarkeit beträgt 108 mit einer Sicherheit von 49 %.

M 1 (LC) 2,7

Das durchschnittliche Minutenhauptgemelk wurde mittels Laktocorder in der 1. Laktation ermittelt: 2,7 kg/Minute.

M 1/2,9

Die Melkbarkeitsprüfung wurde in der 1. Laktation durchgeführt. Das durchschnittliche Minutengemelk beträgt 2,9 kg.

ZKZ 3/375 (1)

Die durchschnittliche Zwischenkalbezeit von 3 Zwischenkalbezeiten beträgt 375 Tage. Eine (1) weitere Zwischenkalbezeit lag über 500 Tage und ist in der Durchschnittsberechnung nicht enthalten.

EKA 27

Das Erstkalbealter beträgt 27 Monate.

Angaben bei Fleischrassen

Körung: 8	7	8	1.310 g
8			Typnote
7			Bemuskelungsnote
8			Skelettnote
1.310 g			tägliche Zunahme in g seit Geburt

Vererbungsleistung:	RZF 111 43%	+8	+96	+0,52	RZL 100 28%
RZF 111 43%	Relativzuchtwert Fleisch mit Sicherheit in %				
+8	Zuchtwert tägliche Zunahme maternal (g/Tag)				
+96	Zuchtwert tägliche Zunahme 365 Tage (g/Tag)				
+0,52	Zuchtwert Bemuskelung (Punkte)				
RZL 100 28%	Relativzuchtwert Zuchtleistung mit Sicherheit in %				

Zuchtleistung: 24	362	3/3
24	Erstkalbealter (Monate)	
362	Zwischenkalbezeit (Tage)	
3/3	Anzahl Kalbungen/Anzahl lebend geborener Kälber	

D. Schauordnung für Rinder

A. Allgemeines

1. Ausstellungsberechtigt sind Mitglieder einer in Bayern anerkannten Züchtervereinigung.
2. Die Tiere müssen in Bayern geboren und in der Hauptabteilung des Zuchtbuches einer in Bayern anerkannten Züchtervereinigung eingetragen sein.
Züchtervereinigung eingetragen sein.
3. Als Züchter gilt derjenige, dem die Mutter des Tieres zur Zeit der Befruchtung gehörte.
4. Das Erstkalbealter der Kühe wird im Katalog veröffentlicht.
5. Kühe dürfen nur ausgestellt werden, wenn sie
 - a) in Milch stehen oder
 - b) als Mutterkuh ihr Kalb bei Fuß führen.
6. Als Grundsatz gilt für alle Schautiere:
Jedes Tier muss gesund und natürlich vorgeführt werden.
Die Grundregeln des Tierschutzes sind einzuhalten.
Als verbotene Maßnahmen gelten Tätigkeiten und Maßnahmen, die dem Tier Schmerzen oder Schäden zufügen können, insbesondere
 - a) das Eingeben oder Einspritzen von Substanzen, die das natürliche Temperament des Tieres verändern,
 - b) das Einsetzen von Fremdkörpern irgendwelcher Art und das Verabreichen von Substanzen mittels Sonde,
 - c) die Veränderung der natürlichen Zitzenstellung,
 - d) die Behandlung des Euters mit Substanzen, welche die natürliche Form des Euters verändern,
 - e) übermäßig lange Zwischenmelkzeiten, welche das Wohlbefinden des Tieres beeinträchtigen,
 - f) das Verkleben der Zitzen.

Der Aussteller erkennt diese Schauordnung mit Auswahl des Tieres und Aufnahme in den Katalog an und verpflichtet sich, die Regelung zu 6. einzuhalten.

B. Leistungsanforderungen

Folgende Mindestanforderungen hinsichtlich Gesamtzuchtwert und Leistung müssen für die Rassen Fleckvieh (Doppelnutzung) und Braunvieh erfüllt sein:

		Fleckvieh	Braunvieh
Zuchtwerte:	Gesamtzuchtwert	110	100
	Gesamtzuchtwert ab 5. Kalb	100	100
	natürlich hornlose Kühe	100	
Leistung:	Probemelken	mind. 28 kg	mind. 28 kg
	100-Tage-Leistung	mind. 2.800 kg	mind. 2.800 kg
	200-Tage-Leistung	mind. 5.500 kg	mind. 5.500 kg
	Erstlaktation	mind. 7.500 kg	mind. 7.500 kg, F+E > 7%
	Durchschnittsleistung	mind. 8.000 kg	mind. 8.000 kg, F+E > 7%

1. Für die Berechnung der mittleren Lebensleistung und der Gesamtleistung bei den Kühen gilt der 30.09.2015 als Stichtag.
2. Bei Kühen ohne mittlere Lebensleistung sind entweder Probemelken, Teilleistungen oder die erste 305-Tage-Leistung, bzw. wenn mehrere 305-Tage-Leistungen vorliegen, der Durchschnitt derselben anzugeben (aktuell). Erstlingskühe in Milch sind ausstellungsberechtigt, wenn Sie vor dem 1.6.2016 gekalbt haben.
3. Bei Bullen und Kühen ist das zum Zeitpunkt der Katalogerstellung letztverfügbare Zuchtwertschätzergebnis heranzuziehen.

C. Wettbewerbsklassen

Die Tiere werden entsprechend dem Geschlecht, Alter bzw. Zahl der Kalbungen in Klassen eingeteilt. Nach dem endgültigen Auftrieb können große Klassen in Gruppen unterteilt werden.

D. Siegertiere

Es werden Siegerpreise, Reservesiegerpreise sowie I. Preise vergeben.

Sieger

In der Klasse müssen mindestens 3 Tiere am Wettbewerb teilnehmen. Ist dies nicht der Fall, erfolgt eine Zusammenlegung mit benachbarten Klassen.

Reservesieger

Reservesiegerpreise werden nur vergeben, wenn mindestens 2 Gruppensieger um den Klassensieg konkurrieren.

Bayernsieger

Bei Rassekollektionen mit mindestens 2 Siegern wird ein Bayernsieger ermittelt.

E. Ausnahmen bzw. Änderungen der Schauordnung bedürfen der Zustimmung der Schauleitung.

Stand: 12. Mai 2016

A. Zweinutzungsrasen

Deutsches Fleckvieh (Simmental)



Zuchtziel

Deutsches Fleckvieh ist eine fitnesstarke und leistungsbereite Zweinutzungsrasse, die vor allem in Süddeutschland verbreitet ist und in Bayern rund 77 % Rassenanteil ausmacht. Die optimale Fleckviehkühe in der Milchproduktion hat eine starke Vorhand und weist auch zur Laktationsspitze noch eine für die Stabilität und Gesundheit des Tieres erforderliche Rücken- und Keulenbemuskulung auf. Fleckviehtiere zeichnen sich durch ein stabiles Fundament aus. Das Euter ist fest angesetzt und hat einen ebenen Euterboden der auch nach mehreren Laktationen noch über dem Sprunggelenk ist. Das Becken ist breit und leicht abfallend. Die ausgewachsene Fleckviehkühe in der Milchproduktion weist eine Kreuzbeinhöhe von 140 – 150 cm bei einem Gewicht von 650 bis 850 kg auf. Je nach Management und natürlichen Gegebenheiten werden in Abhängigkeit der Fütterungsintensität Herdenleistungen von 7.000 kg Milch mit 4,2 % Fett und 3,7 % Eiweiß ebenso realisiert wie Leistungsniveaus von 10.000 kg Milch. Die Durchschnittsleistung der Herdbuchkühe 2015 beträgt in Bayern rund 7.600 kg mit 4,14 % Fett und 3,50 % Eiweiß. Die jährliche Milchleistung steigt bis zur 5. Laktation an. Ziel ist eine Steigerung der Nutzungsdauer mit einer Lebensleistung von über 30.000 kg Milch. Eine markante Besonderheit der Rasse ist die Spitzenstellung in der Eutergesundheit mit einer durchschnittlichen Zellzahl von rund 180.000 Zellen über alle Laktationen. Das Erstkalbealter liegt zwischen 26 – 28 Monaten, die Zwischenkalbezeit bei ca. 390 Tagen. Die frohwüchsigen männlichen Kälber eignen sich hervorragend für eine erfolgreiche Rindermast und sind ein wichtiger Zusatzerlös für den spezialisierten Milchproduzenten. In der Intensivmast der Jungbullen werden durchschnittlich

liche tägliche Zunahmen von über 1.300 g erreicht. Schlachtkörperqualität: 85 bis 90 % der Schlachtbullen werden in die vom Markt gewünschten Handelsklassen E und U bei einer Ausschachtung von 57 – 60 % klassifiziert. Schlachtkühe erreichen ein Schlachtgewicht von 350 – 450 kg. Die gefragten Schlachtkörper werden überwiegend in die Handelsklassen U und R eingestuft und weisen eine mittlere Verfettung bei bester Marmorierung auf.

Das auf die nachhaltige Verbesserung der Wirtschaftlichkeit und Produktqualität ausgerichtete Zuchtziel wird mit Bezug auf das beschriebene Rasseprofil durch den ökonomischen Gesamtzuchtwert definiert. Die Milch-, Fleisch- und Fitnessmerkmale stehen dabei in einem ausgewogenen wirtschaftlichen Verhältnis. Die einzelnen Merkmale sind entsprechend deren ökonomischer Bedeutung auf Betriebsebene gewichtet.

Das Zuchtziel wird durch den ökonomischen Gesamtzuchtwert definiert:

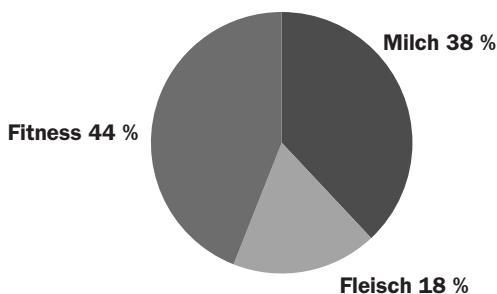

Daten aus der bayerischen Fleckviehzucht 2015

Rinderbestand	2,48 Mio.	Erstbesamungen	1,26 Mio.
Kuhbestand	965.000	Kühe in MLP-Betrieben	758.000
Aktive Zuchtpopulation	730.000	Kühe in HB-Betrieben	634.000

MILCHLEISTUNG	MILCH-KG	FETT-%	FETT-KG	EIWEISS-%	EIWEISS-KG
Kühe in MLP-Betrieben	7.458	4,14	309	3,49	261
Kühe in HB-Betrieben	7.612	4,14	315	3,50	266

FLEISCH-LEISTUNG	SCHLACHT-ALTER (MONATE)	LEBEND-GEWICHT (KG)	SCHLACHT-GEWICHT (KG)	NETTO-ZUNAHME (G/TAG)
Nachkommenprüfung im Feld (233.055 Jungbullen)	18,9	733	412	723

Nachzuchtbewertung: 38.763 Jungkühe hatten im Alter von 30,8 Monaten eine durchschnittliche Kreuzhöhe von 144,1 cm.

Zuchtviehabsatz: 1.758 Bullen, 31.439 weibliche Zuchtrinder, 11.310 Kälber

Bullen

1 Bulle: **Waldbrand 10/192441** geb. 21.04.2006 Gewicht 1.360 kg
Genetische Besonderheiten: FH2

Zuchtwerte:

Gesamtzuchtwert	gG	125	99%						
Milchleistung	MW	112	99%	+251	+0,09	+17	+0,11	+17	
Fleischleistung	FW	101	99%	124	124	119			
Fitness	FIT	117	99%	Nutzungsdauer	ND	110	99%		
Vitalitätswert	VIW	107	99%	Melkbarkeit	M	116	99%		
Eutergesundheitswert	EGW	109	99%						
Exterieur	2.713 T.			113	107	114	113	(103)	

V: Winnipeg 10/182567

VV: Wespe 18/39733

M: Salon DE 09 35736004

MV: Malefiz 10/160055

Vererungsleistung des Vaters:

Gesamtzuchtwert	gG	127	99%						
Milchleistung	MW	111	99%	+598	+0,22	+7	+0,01	+22	
Fleischleistung	FW	111	99%	112	103	112			
Fitness	FIT	115	99%	Nutzungsdauer	ND	117	99%		

Mutterleistung:

Mittl. Lebensleistung	+10/10,9	9.266	4,07	377	3,48	323		
Gesamtzuchtwert	gG	111	73%					
Milchwert	MW	105	59%	+168	+0,07	+12	-0,04	+3

Züchter: Georg Schöndorfer, Innebergweg 5, 83451 Piding, Zuchtverband: Traunstein

Besitzer & Halter: Bayern-Genetik GmbH, 84036 Landshut

2 Bulle: **Rosskur PS 10/179513** geb. 19.04.2008 Gewicht 1.510 kg

Zuchtwerte:

Gesamtzuchtwert	gG	107	90%						
Milchleistung	MW	116	96%	+823	-0,09	+27	-0,11	+20	
Fleischleistung	FW	96	99%	97	96	98			
Fitness	FIT	91	87%	Nutzungsdauer	ND	101	81%		
Vitalitätswert	VIW	105	99%	Melkbarkeit	M	107	94%		
Eutergesundheitswert	EGW	96	91%						
Exterieur	85 T.			99	98	117	90	(102)	

V: Ralmesbach PS 10/169545

VV: Ramhorn PS 10/165068

M: Laura DE 09 39531433

MV: Merkur 10/184530

Vererungsleistung des Vaters:

Gesamtzuchtwert	gG	115	99%						
Milchleistung	MW	114	99%	+953	-0,24	+19	-0,15	+21	
Fleischleistung	FW	97	99%	94	101	97			
Fitness	FIT	103	99%	Nutzungsdauer	ND	103	99%		

Mutterleistung:

Mittl. Lebensleistung	+3/2,2	9.123	4,29	391	3,68	336		
Gesamtzuchtwert	gG	102	57%					
Milchwert	MW	114	64%	+502	+0,03	+23	-0,02	+16

Züchter: Josef Nickl, Pichlberg 1, 92724 Trabitz, Zuchtverband: Oberpfalz

Besitzer & Halter: Bayern-Genetik GmbH, 84036 Landshut

3 Bulle: **Odin 10/186351** geb. 11.02.2010 Gewicht 1.270 kg

Zuchtwerte:

Gesamtzuchtwert	gG	119	87%						
Milchleistung	MW	106	94%	+315	-0,07	+7	-0,02	+9	
Fleischleistung	FW	115	92%	103	115	114			
Fitness	FIT	110	84%	Nutzungsdauer	ND	108	79%		
Vitalitätswert	VIW	117	95%	Melkbarkeit	M	100	93%		
Eutergesundheitswert	EGW	108	89%						
Exterieur	59 T.			93	109	115	110	(116)	

V: Huascaran 10/191995

VV: Humid 10/176100

M: B 763 DE 09 40388601

MV: Waterberg 10/195500

Vererbungsleistung des Vaters:

Gesamtzuchtwert	gG	104	99%						
Milchleistung	MW	102	99%	+452	-0,34	-8	-0,05	+12	
Fleischleistung	FW	115	99%	112	109	113			
Fitness	FIT	95	99%	Nutzungsdauer	ND	90	99%		

Mutterleistung:

Mittl. Lebensleistung +7/7,5 11.3133,80 430 3,36 380

Gesamtzuchtwert gG 124 63%

Milchwert MW 114 71% +1.048-0,33 +16 -0,17 +22

Züchter: Richard Köll, Alme 1, 83553 Frauenneuharting, Zuchtverband: Mühldorf

Besitzer & Halter: Zweckverband II für künstliche Besamung der Haustiere, 86926 Greifenberg

4 Bulle: **Saldana *TA 10/186364** geb. 14.10.2010 Gewicht 1.460 kg

Zuchtwerte:

Gesamtzuchtwert	gG	114	86%						
Milchleistung	MW	127	94%	+931	+0,03	+41	+0,06	+38	
Fleischleistung	FW	107	96%	109	101	108			
Fitness	FIT	82	82%	Nutzungsdauer	ND	89	76%		
Vitalitätswert	VIW	110	96%	Melkbarkeit	M	108	94%		
Eutergesundheitswert	EGW	82	89%						
Exterieur	82 T.			95	91	98	104	(105)	

V: Salvator 10/197088

VV: Safir 10/184538

M: Walli DE 09 42547088

MV: Vodach 10/184878

Vererbungsleistung des Vaters:

Gesamtzuchtwert	gG	106	98%						
Milchleistung	MW	123	99%	+629	+0,06	+31	+0,15	+34	
Fleischleistung	FW	106	99%	100	112	100			
Fitness	FIT	78	98%	Nutzungsdauer	ND	79	99%		

Mutterleistung:

Mittl. Lebensleistung 5/5,0 9.636 4,01 386 3,68 355

Gesamtzuchtwert gG 114 58%

Milchwert MW 115 65% +817 -0,15 +21 -0,10 +20

Züchter: Martin Berghammer, Reschenberg 1, 84427 St. Wolfgang, Zuchtverband: Mühldorf

Besitzer & Halter: Bayern-Genetik GmbH, 84036 Landshut

5 Bulle: **Ontario 10/199050** geb. 18.12.2010 Gewicht 1.470 kg

Zuchtwerte:

Gesamtzuchtwert	gG	117	79%					
Milchleistung	MW	88	88%	+224	-0,20	+6	-0,12	-1
Fleischleistung	FW	129	82%	124	124	119		
Fitness	FIT	111	76%	Nutzungsdauer	ND	116	73%	
Vitalitätswert	VIW	85	74%	Melkbarkeit	M	105	89%	
Eutergesundheitswert	EGW	115	84%					
Exterieur	44 T.			110	108	99	121	(111)
V: Hupsol 10/188382				VV: Humid 10/176100				
M: Brause DE 09 41669532				MV: Malint 10/605279				

Vererbungsleistung des Vaters:

Gesamtzuchtwert	gG	116	99%					
Milchleistung	MW	90	99%	+148	-0,40	-24	-0,16	-7
Fleischleistung	FW	113	99%	108	113	107		
Fitness	FIT	126	99%	Nutzungsdauer	ND	131	99%	

Mutterleistung:

Mittl. Lebensleistung		+6/5,3		9.153	4,11	376	3,57	326
Gesamtzuchtwert	gG	107	57%					
Milchwert	MW	103	65%	+222	-0,04	+6	-0,08	+2

Züchter: Johann Schelle, Leithen 2, 82405 Wessobrunn, Zuchtverband: Weilheim
Besitzer & Halter: Zweckverband II für künstliche Besamung der Haustiere, 86926 Greifenberg

Kühe mit 6 und mehr Kalbungen

6 Kuh: **SWENJA DE 09 36146495 LL** EKA: 28
geb.: 17.09.2002 gekalbt: 04.04.2016

V: ROSNER 10/645085								
M: SONNYA DE 09 32678430				MV: HONSAM 15/43612				
Gesamtzuchtwert:	G	109	57%					
Zuchtwert:	MW	99	69%	-595	+0,41	+3	+0,23	-6
mittlere Lebensl.:		11/10,7		8433	4,81	405	3,74	315
Höchstleistung:		2012		9789	4,90	479	3,89	381
Lebensleistung:				90430		4347		3380
Melkbarkeit:	M	85	61%					
Zwischenkalbezeit:		9/400	(1)					

Züchter & Besitzer: Eichenseer Franz Xaver, Velburg, Dantersdorf 16
Zuchtverband: Oberpfalz

7 Kuh: **LIE DE 09 38939267 LL** EKA: 29
 geb.: 07.12.2004 gekalbt: 14.03.2016

V: ENGADIN *TA 10/191307
 M: ILONA DE 09 36010051 MV: HILBERT 10/178066

Gesamtzuchtwert: G 113 55%
 Zuchtwert: MW 100 65% -21 +0,01 +0 +0,02 +1
 mittlere Lebensl.: 10/ 8,4 10328 3,80 393 3,41 352
 Höchstleistung: 2014 11651 4,13 482 3,40 396
 Lebensleistung: 86585 3294 2951
 Melkbarkeit: M 100 55%
 Zwischenkalbezeit: 9/358 (0)

Züchter & Besitzer: Landwehr Erich, Neu-Ulm, Gurrenhof 1
 Zuchtverband: Wertingen

8 Kuh: **GALLA DE 09 40921905 LL** EKA: 36
 geb.: 29.04.2006 gekalbt: 03.04.2016 belegt: 14.05.2016

V: REMBRANDT 10/605145
 M: 111 DE 09 38255075 MV: ENRICO *TA 10/187454

Gesamtzuchtwert: G 104 53%
 Zuchtwert: MW 108 60% +717 -0,20 +13 -0,18 +10
 mittlere Lebensl.: 8/ 6,4 11952 4,67 558 3,44 411
 Höchstleistung: 2013 12410 4,91 609 3,47 431
 Lebensleistung: 76462 3572 2630
 Melkbarkeit: M 103 35%
 Zwischenkalbezeit: 7/360 (0)

Züchter & Besitzer: Putzhammer Peter, Oberneukirchen, Lindenstr. 10
 Zuchtverband: Mühldorf

9 Kuh: **IBERIA DE 09 43036478** EKA: 26
 geb.: 23.05.2008 gekalbt: 10.08.2016

V: RAU 10/605345
 M: IBIZZA DE 09 40299841 MV: REGARD 10/605451

Gesamtzuchtwert: G 118 54%
 Zuchtwert: MW 118 60% +689 -0,03 +26 -0,01 +23
 mittlere Lebensl.: 7/ 5,2 9138 4,52 413 3,65 334
 Höchstleistung: 2012 9663 4,52 436 3,74 362
 Lebensleistung: 47090 2129 1720
 Melkbarkeit: M 109 53%
 Zwischenkalbezeit: 6/366 (0)

Züchter & Besitzer: Wolfertstetter Georg, Palling, Höhenstetten 12
 Zuchtverband: Traunstein

10 Kuh: **OLYMPIA DE 09 43100298** EKA: 25
 geb.: 02.11.2008 gekalbt: 24.12.2015 belegt: 19.05.2016
 V: VANSTEIN 10/191658
 M: BURGI DE 09 41219361 MV: RESPOND 10/176143

Gesamtzuchtwert: G 114 53%
 Zuchtwert: MW 107 60% +318 -0,02 +12 -0,05 +7
 mittlere Lebensl.: 6/ 4,8 10648 4,42 471 3,51 373
 Höchstleistung: 2014 12555 4,39 551 3,56 447
 Lebensleistung: 51021 2257 1789
 Melkbarkeit: M 98 54%
 Zwischenkalbezeit: 5/367 (0)

Züchter: Vierneusel Reiner, Hofheim, Erlsdorf 12
 Besitzer: Johannes A. u. F. GdbR, Bad-Neustadt, Brendlorenzen, Hauptstr. 74
 Zuchtverband: Franken

11 Kuh: **HANUTA DE 09 43247800** EKA: 25
 geb.: 08.04.2009 gekalbt: 20.02.2016 belegt: 28.05.2016
 V: RUMGO 10/605406
 M: HEIMWEH DE 09 74543288 MV: RODRIGO 10/192175

Gesamtzuchtwert: G 112 52%
 Zuchtwert: MW 106 59% +643 -0,22 +9 -0,18 +8
 mittlere Lebensl.: 6/ 4,4 10486 3,97 416 3,30 346
 Höchstleistung: 2014 10742 4,13 444 3,40 366
 Lebensleistung: 45679 1812 1509
 Melkbarkeit: M 106 53%
 Zwischenkalbezeit: 5/347 (0)

Züchter & Besitzer: Hartl Hubert, Seeon, Bürghub 1
 Zuchtverband: Traunstein

12 Kuh: **MIPA DE 09 42489187** EKA: 33
 geb.: 29.07.2008 gekalbt: 21.02.2016 belegt: 07.05.2016
 V: ILION 10/185090
 M: MEDI DE 09 39171682 MV: RUAP 10/191085

Gesamtzuchtwert: G 119 55%
 Zuchtwert: MW 105 64% +593 -0,25 +5 -0,15 +9
 mittlere Lebensl.: 6/ 4,4 10730 3,73 401 3,49 374
 Höchstleistung: 2014 11260 3,70 416 3,60 405
 Lebensleistung: 47067 1757 1641
 Melkbarkeit: M 119 57%
 Zwischenkalbezeit: 5/349 (0)

Züchter & Besitzer: Heller Wolfgang, Lengdorf, Hundsöd 2
 Zuchtverband: Mühldorf

Kühe mit 5 Kalbungen

13	Kuh: HAMBURG DE 09 43376448						EKA: 33
	geb.: 01.01.2009	gekalbt: 04.11.2015			belegt: 14.03.2016		
	V: DON JUAN 10/188237						
	M: HALINKA DE 09 39480808			MV: WATERBERG 10/195500			
	Gesamtzuchtwert: G 110 52%						
	Zuchtwert:	MW 98 60%	+23	-0,01	+0	-0,07	-5
	mittlere Lebensl.:	5/ 4,0	9590	4,07	390	3,40	327
	Höchstleistung:	2015	11969	4,38	525	3,44	412
	Lebensleistung:		38335		1559		1305
	Melkbarkeit:	M 106 52%					
	Zwischenkalbezeit: 4/374 (0)						
	Züchter: Bachmair Josef, Rottach-Egern, Ellmau 3						
	Besitzer: Dold Josef, Valley, Römerstr. 2						
	Zuchtverband: Miesbach						

14	Kuh: RONDA DE 09 43581138						EKA: 29
	geb.: 14.08.2009	gekalbt: 16.12.2015			belegt: 21.02.2016		
	V: HUASCARAN 10/191995						
	M: ROWE DE 09 37747338			MV: RUAP 10/191085			
	Gesamtzuchtwert: G 111 52%						
	Zuchtwert:	MW 107 59%	+255	+0,02	+12	-0,03	+7
	mittlere Lebensl.:	5/ 3,7	10263	4,17	428	3,50	359
	Höchstleistung:	2014	10765	4,28	461	3,36	362
	Lebensleistung:		38155		1590		1334
	Melkbarkeit:	M 91 52%					
	Zwischenkalbezeit: 4/359 (0)						
	Züchter & Besitzer: Esterer Bernhard, Teisendorf, Warisloh 1						
	Zuchtverband: Traunstein						

15	Kuh: HENRIET DE 09 43958201						EKA: 24
	geb.: 02.01.2010	gekalbt: 13.02.2016			belegt: 26.04.2016		
	V: VANADIN 10/179356						
	M: HASI DE 09 40290351			MV: JUX 10/187550			
	Gesamtzuchtwert: gG 111 65%						
	Zuchtwert:	MW 102 72%	+583	-0,34	-3	-0,18	+6
	mittlere Lebensl.:	5/ 3,7	10761	3,69	397	3,40	366
	Höchstleistung:	2014	11802	3,53	416	3,38	399
	Lebensleistung:		40301		1487		1370
	Melkbarkeit:	M 103 63%					
	Zwischenkalbezeit: 4/376 (0)						
	Züchter & Besitzer: Jutz Werner, Breitenbrunn, Loppenh. Hauptstr. 27						
	Zuchtverband: Wertingen						

16 Kuh: **MARINA DE 09 44347465** EKA: 28
 geb.: 07.11.2009 gekalbt: 12.04.2016

V: WAL 10/605218
 M: MARLIS DE 09 41786714 MV: VANSTEIN 10/191658

Gesamtzuchtwert: G 114 52%
 Zuchtwert: MW 108 59% +187 +0,03 +10 +0,07 +12
 mittlere Lebensl.: 5/ 3,5 9231 4,10 379 3,58 331
 Höchstleistung: 2014 10169 4,31 439 3,65 371
 Lebensleistung: 32674 1341 1171
 Melkbarkeit: M 95 35%
 Zwischenkalbezeit: 4/372 (0)

Züchter & Besitzer: Baumgartner Josef, Reischach, Hoheneck 34
 Zuchtverband: Mühldorf

17 Kuh: **STEREO DE 09 44302381** EKA: 28
 geb.: 05.12.2009 gekalbt: 14.05.2016

V: RUMGO 10/605406
 M: JENNY DE 09 42526309 MV: HOMMEL 10/182500

Gesamtzuchtwert: G 111 53%
 Zuchtwert: MW 102 58% +154 -0,09 +0 +0,01 +6
 mittlere Lebensl.: 5/ 3,5 9188 3,81 350 3,54 325
 Höchstleistung: 2013 9976 4,05 404 3,55 354
 Lebensleistung: 32322 1232 1144
 Melkbarkeit: M 102 51%
 Zwischenkalbezeit: 4/378 (0)

Züchter & Besitzer: Rimmelberger Anton, Tittmoning, Holzen 1
 Zuchtverband: Traunstein

18 Kuh: **GIGERL DE 09 44282730** EKA: 27
 geb.: 09.02.2010 gekalbt: 08.06.2016

V: HUPSOL 10/188382
 M: GALINA DE 09 41191650 MV: BOSPOR 10/160700

Gesamtzuchtwert: G 116 52%
 Zuchtwert: MW 97 59% +134 -0,15 -5 -0,12 -4
 mittlere Lebensl.: 5/ 3,4 8102 4,11 333 3,24 263
 Höchstleistung: 2015 8155 4,12 336 3,24 264
 Lebensleistung: 27415 1126 889
 Melkbarkeit: M 108 53%
 Zwischenkalbezeit: 4/372 (0)

Züchter & Besitzer: Eichenseer Franz Xaver, Velburg, Danterdsdorf 16
 Zuchtverband: Oberpfalz

19 Kuh: **FIFI DE 09 44818709** EKA: 26
 geb.: 24.03.2010 gekalbt: 14.06.2016

V: RAU 10/605345

M: FRONI DE 09 40993107 MV: WINNIPEG 10/182567

Gesamtzuchtwert: G 116 53%

Zuchtwert: MW 102 60% +357 -0,25 -4 -0,05 +9

mittlere Lebensl.: 5/ 3,4 9637 3,62 349 3,41 328

Höchstleistung: 2014 10529 3,66 385 3,42 360

Lebensleistung: 32634 1181 1112

Melkbarkeit: M 97 54%

Zwischenkalbezeit: 4/374 (0)

Züchter & Besitzer: Ginter Peter, Wielenbach, Haunshofen, Am Hölzlacker 1
 Zuchtverband: Weilheim

20 Kuh: **BERRY DE 09 44120049** EKA: 31
 geb.: 04.11.2009 gekalbt: 26.06.2016

V: HUPSOL 10/188382

M: BENGY DE 09 40657833 MV: REGIO 10/191190

Gesamtzuchtwert: G 114 52%

Zuchtwert: MW 96 60% +334 -0,32 -11 -0,16 -1

mittlere Lebensl.: 5/ 3,3 12297 3,55 437 3,31 407

Höchstleistung: 2013 12402 3,55 441 3,30 409

Lebensleistung: 40629 1443 1346

Melkbarkeit: M 99 35%

Zwischenkalbezeit: 3/376 (0)

Züchter & Besitzer: Kraus Georg u. A. GdB, Gessertshausen, Deubach, St.Gallusstr. 17
 Zuchtverband: Wertingen

Kühe mit 4 Kalbungen

21 Kuh: **LOCKE DE 09 44346744** EKA: 27
 geb.: 17.11.2009 gekalbt: 20.11.2015 belegt: 07.03.2016

V: WAL 10/605218

M: LOKI DE 09 35669177 MV: RALPO 10/175052

Gesamtzuchtwert: G 119 53%

Zuchtwert: MW 109 60% +592 -0,13 +14 -0,12 +11

mittlere Lebensl.: 4/ 3,6 10305 3,99 411 3,64 375

Höchstleistung: 2015 11079 4,04 448 3,69 409

Lebensleistung: 36928 1474 1345

Melkbarkeit: M 100 54%

Zwischenkalbezeit: 3/453 (0)

Züchter & Besitzer: Huber Stefan, Triftern, Haag 1
 Zuchtverband: Niederbayern

22 Kuh: **LENA DE 09 46408031** EKA: 25
 geb.: 23.03.2011 gekalbt: 18.01.2016 belegt: 01.03.2016

V: RICKI 10/185642
 M: LINDA DE 09 43777149 MV: REICHSHERR 10/196490

Gesamtzuchtwert: G 117 51%
 Zuchtwert: MW 118 57% +850 -0,17 +21 -0,03 +27
 mittlere Lebensl.: 4/ 2,5 9739 3,98 387 3,51 342
 Höchstleistung:
 Lebensleistung: 24120 959 847
 Melkbarkeit: M 105 51%
 Zwischenkalbezeit: 3/338 (0)

Züchter & Besitzer: Hainz Georg, Babensham, Hopfgarten 3
 Zuchtverband: Mühldorf

23 Kuh: **LAURA DE 09 45993844** EKA: 25
 geb.: 11.05.2011 gekalbt: 09.05.2016

V: DELMONTE 10/192834
 M: LIMO DE 09 40427642 MV: ROMEL A 10/169052

Gesamtzuchtwert: G 110 48%
 Zuchtwert: MW 102 56% +163 -0,03 +5 -0,07 +0
 mittlere Lebensl.: 4/ 2,3 9071 4,02 364 3,72 337
 Höchstleistung: 2015 9400 3,89 366 3,75 353
 Lebensleistung: 21199 852 788
 Melkbarkeit: M 115 50%
 Zwischenkalbezeit: 3/358 (0)

Züchter & Besitzer: Niederbuchner Christian, Nußdorf, Am Waldrand 1
 Zuchtverband: Traunstein

24 Kuh: **ANNI Pp DE 09 45439214** EKA: 26
 geb.: 30.11.2010 gekalbt: 29.07.2016

V: REISELBERG *TA 10/170334
 M: ANABEL DE 09 42371379 MV: ROMTELL TA 10/165810

Gesamtzuchtwert: G 105 50%
 Zuchtwert: MW 106 56% +697 -0,33 +2 -0,14 +13
 mittlere Lebensl.: 4/ 2,7 9052 3,90 353 3,32 301
 Höchstleistung: 2015 9728 4,05 394 3,24 315
 Lebensleistung: 24131 942 801
 Melkbarkeit: M 103 50%
 Zwischenkalbezeit: 2/380 (0)

Züchter & Besitzer: Adam Martin, Plössberg, Dürnkönreuth 5
 Zuchtverband: Oberpfalz

25 Kuh: **BASKA Pp DE 09 45453080** EKA: 27
 geb.: 03.10.2010 gekalbt: 01.08.2016

V: RALMES 10/170336
 M: BASKIA DE 09 42035151 MV: VANSTEIN 10/191658

Gesamtzuchtwert: G 108 49%
 Zuchtwert: MW 106 56% +753 -0,33 +4 -0,19 +11
 mittlere Lebensl.: 4/ 2,7 11300 3,81 430 3,30 373
 Höchstleistung: 2015 11790 3,96 467 3,33 392
 Lebensleistung: 30712 1170 1015
 Melkbarkeit: M 103 33%
 Zwischenkalbezeit: 2/376 (0)

Züchter & Besitzer: Rösch Ottmar, Dietfurt, Ottmaring 3
 Zuchtverband: Oberpfalz

Kühe mit 3 Kalbungen

26 Kuh: **GLAUDIA DE 09 45646999** EKA: 28
 geb.: 08.09.2011 gekalbt: 03.12.2015 belegt: 05.02.2016

V: RAU 10/605345
 M: GLORIA DE 09 18197224 MV: HUMLOB 10/160954

Gesamtzuchtwert: G 114 50%
 Zuchtwert: MW 112 56% +973 -0,27 +18 -0,22 +16
 Laktationsleistung: 3/1/297 9786 3,43 336 3,05 298
 Lebensleistung: 20426 712 638
 Melkbarkeit: M 96 36%
 Zwischenkalbezeit: 2/339 (0)

Züchter & Besitzer: Huber Karl u. Petra GdB, Haundorf, Seitersdorf 16
 Zuchtverband: Franken

27 Kuh: **ZITTA DE 09 46904239** EKA: 28
 geb.: 25.09.2011 gekalbt: 19.12.2015 belegt: 15.02.2016

V: ROMARIO 10/605856
 M: ZIRBE DE 09 43874741 MV: RAU 10/605345

Gesamtzuchtwert: G 116 50%
 Zuchtwert: MW 114 55% +782 -0,25 +12 -0,05 +24
 Laktationsleistung: 3/1/305 8941 3,84 343 3,55 318
 Lebensleistung: 18694 727 673
 Melkbarkeit: M 106 51%
 Zwischenkalbezeit: 2/348 (0)

Züchter & Besitzer: Rauchenberger Johann, Lenggies, Rieschenhöfe 3
 Zuchtverband: Miesbach

28 Kuh: **CHRISTI DE 09 45857437** EKA: 30
 geb.: 16.05.2011 gekalbt: 24.01.2016 belegt: 13.04.2016

V: WILHELM 10/605807
 M: CITRONE DE 09 43179304 MV: INDER 10/185081

Gesamtzuchtwert: G 116 50%
 Zuchtwert: MW 112 55% +426 -0,02 +16 +0,03 +18
 Laktationsleistung: 3/1/305 9278 4,13 383 3,58 332
 Lebensleistung: 19732 835 731
 Melkbarkeit: M 98 52%
 Zwischenkalbezeit: 2/396 (0)

Züchter & Besitzer: Lechner A. u. M. Gdbr, Sauerlach, Mühlweg 25
 Zuchtverband: Miesbach

29 Kuh: **RIA DE 09 46407997** EKA: 28
 geb.: 26.10.2011 gekalbt: 26.01.2016 belegt: 12.04.2016

V: RAUCUS *TA 10/186305
 M: RIANNA DE 09 43060819 MV: HARVESTER 10/188124

Gesamtzuchtwert: G 112 46%
 Zuchtwert: MW 113 53% +719 -0,14 +18 -0,09 +18
 Laktationsleistung: 3/1/298 7990 4,09 327 3,57 286
 Lebensleistung: 15657 635 548
 Melkbarkeit: M 106 35%
 Zwischenkalbezeit: 2/348 (0)

Züchter: Wimmer Theresia, Babensham, Hopfgarten 5
 Besitzer: Bernhart Josef, Oberneukirchen, Rottner 130
 Zuchtverband: Mühldorf

30 Kuh: **PIXEL DE 09 46588012** EKA: 26
 geb.: 27.12.2011 gekalbt: 09.03.2016 belegt: 26.04.2016

V: PANDORA 10/605849
 M: PIRI DE 09 43756913 MV: RAU 10/605345

Gesamtzuchtwert: G 111 49%
 Zuchtwert: MW 107 55% +449 -0,13 +9 -0,07 +11
 Laktationsleistung: 3/1/266 6758 3,84 260 3,49 236
 Lebensleistung: 14392 505 500
 Melkbarkeit: M 99 50%
 Zwischenkalbezeit: 2/367 (0)

Züchter & Besitzer: Walser Michael, Eurasburg, Mandl 3
 Zuchtverband: Weilheim

31 Kuh: **BEA DE 09 46038008 ET** EKA: 33
 geb.: 04.05.2011 gekalbt: 09.04.2016 belegt: 04.06.2016

V: MERTIN *TA 10/192181

M: BEATRIX DE 09 42275975 MV: VANSTEIN 10/191658

Gesamtzuchtwert: gG 117 69%

Zuchtwert: MW 113 75% +519 -0,04 +19 +0,00 +19

Laktationsleistung: 3/1/285 8159 4,63 378 3,52 287

Lebensleistung: 18173 839 621

Melkbarkeit: M 105 74%

Zwischenkalbezeit: 2/392 (0)

Züchter & Besitzer: Lauterbach Christa, Kirchenpingarten, Tressau 1

Zuchtverband: Oberfranken

32 Kuh: **MARILYN DE 09 47322583** EKA: 26
 geb.: 15.04.2012 gekalbt: 19.05.2016

V: WALDBRAND 10/192441

M: MALTA DE 09 44296199 MV: HUASCARAN 10/191995

Gesamtzuchtwert: G 120 49%

Zuchtwert: MW 115 53% +504 +0,01 +22 +0,01 +19

Laktationsleistung: 3/2/300 8518 4,22 360 3,62 308

Lebensleistung: 12816 519 452

Melkbarkeit: M 103 49%

Zwischenkalbezeit: 2/347 (0)

Züchter & Besitzer: Mayer Georg, Saaldorf, Moosen 3

Zuchtverband: Traunstein

33 Kuh: **MELLA DE 09 46530733** EKA: 25
 geb.: 28.02.2012 gekalbt: 02.06.2016

V: WAPULS 10/166138

M: MELLISA DE 09 44091078 MV: MARKUS 10/605701

Gesamtzuchtwert: G 112 49%

Zuchtwert: MW 111 54% +876 -0,27 +14 -0,20 +15

Laktationsleistung: 3/1/305 10158 3,79 385 3,22 327

Lebensleistung: 18261 702 568

Melkbarkeit: M 108 51%

Zwischenkalbezeit: 2/392 (0)

Züchter & Besitzer: Geitner Alfred, Seubersdorf, Willmannsdorf 1

Zuchtverband: Oberpfalz

34 Kuh: **INIESTA DE 09 46989375** EKA: 30
 geb.: 16.12.2011 gekalbt: 09.06.2016

V: WITZBOLD 10/188829

M: ILIOSA DE 09 42366367 MV: ILION 10/185090

Gesamtzuchtwert: G 111 49%

Zuchtwert: MW 102 55% +261 -0,21 -5 -0,01 +9

Laktationsleistung: 3/1/305 8263 4,27 353 3,64 300

Lebensleistung: 13340 556 469

Melkbarkeit: M 96 34%

Zwischenkalbezeit: 2/361 (0)

Züchter & Besitzer: Gassner Christoph, Kallmünz, Holzheim, Grubstr. 7

Zuchtverband: Oberpfalz

35 Kuh: **GORGETT DE 09 47363958** EKA: 25
 geb.: 05.06.2012 gekalbt: 21.06.2016

V: GIRADELI 10/185733

M: GORDON DE 09 43108755 MV: WINNIPEG 10/182567

Gesamtzuchtwert: G 115 49%

Zuchtwert: MW 120 55% +793 -0,03 +31 -0,04 +25

Laktationsleistung: 3/1/305 10475 4,28 448 3,51 368

Lebensleistung: 15564 664 529

Melkbarkeit: M 108 35%

Zwischenkalbezeit: 1/346 (0)

Züchter & Besitzer: Raab Gdbr, Weidenberg, Lessau 1

Zuchtverband: Oberfranken

36 Kuh: **GITTL DE 09 47028747** EKA: 29
 geb.: 16.02.2012 gekalbt: 25.06.2016

V: WILDWEST 10/188878

M: GRITTA DE 09 42880965 MV: RUREX *TA 10/178755

Gesamtzuchtwert: G 125 49%

Zuchtwert: MW 125 54% +519 +0,22 +39 +0,15 +30

Laktationsleistung: 3/2/291 8181 5,07 415 4,00 328

Lebensleistung: 11027 533 428

Melkbarkeit: M 101 51%

Zwischenkalbezeit: 1/336 (0)

Züchter & Besitzer: Lautenbacher Christine, Wielenbach, Bauerbach, Bergknappstr. 13

Zuchtverband: Weilheim

37 Kuh: **JONNY DE 09 46894271** EKA:
 geb.: 17.08.2011 gekalbt: 07.07.2016

V: HELDERBERG *TA 10/179658
 M: JOWANKA DE 09 42890853 MV: RUREX *TA 10/178755

Gesamtzuchtwert: gG 126 64%
 Zuchtwert: MW 119 71% +1020 -0,16 +29 -0,12 +25
 Laktationsleistung: 3/1/305 10441 4,15 433 3,12 326
 Melkbarkeit: M 1(LC) 2,6
 Zwischenkalbezeit: 3/418 (0)

Züchter & Besitzer: Eder Heinrich, Triftern, Wiesing 9
 Zuchtverband: Niederbayern

38 Kuh: **MERLE DE 09 47169512** EKA: 26
 geb.: 02.02.2012 gekalbt: 25.07.2016

V: WILDWEST 10/188878
 M: ROSSO DE 09 40574437 MV: GEBALOT 10/187771

Gesamtzuchtwert: gG 119 66%
 Zuchtwert: MW 117 72% +695 -0,05 +25 -0,01 +24
 Laktationsleistung: 3/1/305 9114 4,03 367 3,53 321
 Höchstleistung: 2015 10970 4,14 454 3,54 389
 Lebensleistung: 16229 662 564
 Melkbarkeit: M 126 68%
 Zwischenkalbezeit: 1/383 (0)

Züchter: Kraus Johann, Aldersbach, Pörndorf, Hauptstr. 42
 Besitzer: Dankesreiter Franz, Tittling, Muth 1
 Zuchtverband: Niederbayern

Kühe mit 2 Kalbungen

39 Kuh: **LOXLAY DE 09 47513508** EKA: 26
 geb.: 16.09.2012 gekalbt: 16.10.2015

V: POLARBAER 10/193020
 M: LINCI DE 09 43476941 MV: IMPOSIUM 10/185109

Gesamtzuchtwert: G 123 48%
 Zuchtwert: MW 125 54% +845 +0,04 +38 +0,03 +32
 Laktationsleistung: 2/1/295 9513 4,25 405 3,88 369
 Melkbarkeit: M 107 38%
 Zwischenkalbezeit: 1/330 (0)

Züchter & Besitzer: Lang Günther u. J.Gdbr, Uffenheim, Rudolzhofen 9
 Zuchtverband: Franken

40 Kuh: **GIZMARA DE 09 47360714** EKA: 28
 geb.: 18.07.2012 gekalbt: 02.12.2015 belegt: 21.03.2016

V: WALDBRAND 10/192441
 M: GIZUMA DE 09 39958035 MV: SAMUT 10/178385

Gesamtzuchtwert: G 117 49%
 Zuchtwert: MW 114 53% +452 +0,09 +26 -0,02 +14
 Laktationsleistung: 2/1/305 8912 4,54 405 3,48 310
 Melkbarkeit: M 106 35%
 Zwischenkalbezeit: 1/371 (0)

Züchter & Besitzer: Böhm Josef Gdbr, Aufsess, Neuhaus, Bergstr. 1
 Zuchtverband: Oberfranken

41 Kuh: **DIRNDEL DE 09 46666820 ET** EKA: 28
 geb.: 29.08.2012 gekalbt: 16.12.2015 belegt: 24.02.2016

V: WALDBRAND 10/192441
 M: 183 DE 09 37863835 MV: RUAP 10/191085

Gesamtzuchtwert: G 121 50%
 Zuchtwert: MW 109 54% +323 -0,06 +9 +0,03 +14
 Laktationsleistung: 2/1/305 7720 4,26 329 3,87 299
 Melkbarkeit: M 108 53%
 Zwischenkalbezeit: 1/342 (0)

Züchter & Besitzer: Zierer Johann, Pfeffenhausen, Englmühle 6
 Zuchtverband: Niederbayern

42 Kuh: **BRETANG DE 09 47376451** EKA: 25
 geb.: 15.10.2012 gekalbt: 23.12.2015 belegt: 17.03.2016

V: ORBIT 10/198700
 M: BRITTA DE 09 45270937 MV: MADO 10/178978

Gesamtzuchtwert: G 116 48%
 Zuchtwert: MW 111 52% +464 -0,05 +15 +0,00 +16
 Laktationsleistung: 2/1/305 8193 4,41 362 3,70 304
 Melkbarkeit: M 112 51%
 Zwischenkalbezeit: 1/390 (0)

Züchter & Besitzer: Seitz-Götz Johann GdbR, Höchstädt, Schwennenbach Dorfstr. 16
 Zuchtverband: Wertingen

43 Kuh: **PALME DE 09 48149888** EKA: 28
 geb.: 08.11.2012 gekalbt: 02.02.2016 belegt: 19.03.2016
 V: ILION 10/185090
 M: PAOLA DE 09 42682484 MV: RAU 10/605345
 Gesamtzuchtwert: G 111 48%
 Zuchtwert: MW 103 52% +284 -0,12 +2 -0,07 +5
 Laktationsleistung: 2/1/305 8061 4,17 336 3,50 283
 Melkbarkeit: M 100 51%
 Zwischenkalbezeit: 1/341 (0)
 Züchter: Heigl Josef, Miltach, Oberndorf, Eichlhofweg 1
 Besitzer: Raab Stefan, Rattenberg, Grub 1
 Zuchtverband: Niederbayern

44 Kuh: **SIMBA DE 09 46457287** EKA: 30
 geb.: 14.05.2012 gekalbt: 15.02.2016 belegt: 29.04.2016
 V: WALDBRAND 10/192441
 M: SIMSE DE 09 44824347 MV: HISTORY 10/185129
 Gesamtzuchtwert: G 118 48%
 Zuchtwert: MW 112 51% +666 -0,16 +14 -0,06 +18
 Laktationsleistung: 2/1/305 7989 3,75 300 3,27 261
 Melkbarkeit: M 117 51%
 Zwischenkalbezeit: 1/469 (0)
 Züchter & Besitzer: Frauendienst Sebastian Gdbr, Mühldorf, Mössling Brunnhuberstr. 3
 Zuchtverband: Mühldorf

45 Kuh: **ASTOR DE 09 47300881** EKA: 29
 geb.: 25.07.2012 gekalbt: 16.02.2016 belegt: 19.04.2016
 V: RAMKAN *TA 10/169766
 M: ASTRA DE 09 42774982 MV: HUMID 10/176100
 Gesamtzuchtwert: G 113 48%
 Zuchtwert: MW 113 52% +557 -0,07 +17 -0,02 +18
 Laktationsleistung: 2/1/305 9863 4,16 411 3,45 340
 Melkbarkeit: M 106 52%
 Zwischenkalbezeit: 1/403 (0)
 Züchter & Besitzer: Böhmer Georg, Weismain, Grossziegenfeld 19
 Zuchtverband: Oberfranken

46 Kuh: **BETTINA DE 09 47338104 ET** EKA: 31
 geb.: 14.08.2012 gekalbt: 23.02.2016 belegt: 15.06.2016

V: ZAPFAHN *TA 10/192489
 M: BEATRIX DE 09 42275975 MV: VANSTEIN 10/191658

Gesamtzuchtwert: gG 114 69%
 Zuchtwert: MW 110 75% +192 +0,10 +16 +0,06 +12
 Laktationsleistung: 2/1/275 7958 4,92 391 3,67 292
 Melkbarkeit: M 101 74%
 Zwischenkalbezeit: 1/329 (0)

Züchter & Besitzer: Lauterbach Christa, Kirchenpingarten, Tressau 1
 Zuchtverband: Oberfranken

47 Kuh: **GOLARIS DE 09 47682729** EKA: 29
 geb.: 26.09.2012 gekalbt: 25.02.2016 belegt: 06.07.2016

V: VANSTEIN 10/191658
 M: GOLARI DE 09 43785106 MV: POLARI 10/605419

Gesamtzuchtwert: G 116 48%
 Zuchtwert: MW 114 51% +460 +0,04 +22 +0,01 +17
 Laktationsleistung: 2/1/305 9186 4,66 428 3,78 347
 Melkbarkeit: M 100 51%
 Zwischenkalbezeit: 1/361 (0)

Züchter & Besitzer: Pilz Martin, Kallmünz, Oberwahrberg 1
 Zuchtverband: Oberpfalz

48 Kuh: **HEDORA DE 09 47419226** EKA: 28
 geb.: 17.11.2012 gekalbt: 23.03.2016

V: RAVE 10/605761
 M: HEDO DE 09 44824659 MV: DIDIMUS 10/183360

Gesamtzuchtwert: G 113 47%
 Zuchtwert: MW 109 51% +834 -0,4 +1 -0,1 +21
 Laktationsleistung: 2/1/305 9875 3,69 365 3,54 349
 Melkbarkeit: M 106 34%
 Zwischenkalbezeit: 1/382 (0)

Züchter & Besitzer: Aidelsburger GdB, Altomünster, Asbach, Eisenreichstr. 6
 Zuchtverband: Pfaffenhofen

49 Kuh: **FLORA DE 09 48273263 ET** EKA: 28
 geb.: 15.01.2013 gekalbt: 01.05.2016

V: ZAPFAHN *TA 10/192489
 M: FIONA DE 09 39842627 MV: RUAP 10/191085

Gesamtzuchtwert: G 121 51%
 Zuchtwert: MW 115 54% +329 +0,09 +21 +0,11 +20
 Laktationsleistung: 2/1/295 8031 4,90 394 3,86 310
 Melkbarkeit: M 95 54%
 Zwischenkalbezeit: 1/354 (0)

Züchter & Besitzer: Lechner A. u. M. Gdbr, Sauerlach, Mühlweg 25
 Zuchtverband: Miesbach

50 Kuh: **LIWINN DE 09 47422954** EKA: 31
 geb.: 31.08.2012 gekalbt: 17.06.2016

V: IWINN 10/179778
 M: LONDON DE 09 38427102 MV: HOCHTOR 10/178187

Gesamtzuchtwert: G 116 50%
 Zuchtwert: MW 111 54% +489 -0,13 +10 +0,02 +19
 Laktationsleistung: 2/1/305 7707 3,90 301 3,50 270
 Melkbarkeit: M 90 40%
 Zwischenkalbezeit: 1/445 (0)

Züchter & Besitzer: Pfaller Thomas, Vohburg, Dünzing, Bronauerhof 1
 Zuchtverband: Pfaffenhofen

51 Kuh: **MEKRA DE 09 47726034** EKA: 27
 geb.: 28.04.2013 gekalbt: 25.06.2016

V: EVEREST 10/179900
 M: MELODY DE 09 45230449 MV: SAMBA 10/166131

Gesamtzuchtwert: G 121 47%
 Zuchtwert: MW 121 50% +1087 -0,2 +28 -0,12 +28
 Laktationsleistung: 2/1/256 7263 4,09 297 3,42 248
 Melkbarkeit: M 112 50%

Züchter & Besitzer: Kraus Wolfgang, Ochsenfurt, Hohestadt, Valentinsgass 3
 Zuchtverband: Franken

52 Kuh: **FOEHRE DE 09 48281963** EKA: 25
 geb.: 12.07.2013 gekalbt: 03.08.2016

V: WALDBRAND 10/192441

M: FOEHRE DE 09 37701832 MV: POLDI 10/184248

Gesamtzuchtwert: G 116 48%

Zuchtwert: MW 111 52% +227 +0,16 +21 +0,03 +10

Laktationsleistung: 2/1/296 7909 4,77 377 3,48 275

Melkbarkeit: M 103 41%

Zwischenkalbezeit: 1/364 (0)

Züchter & Besitzer: Obergaulinger Johann, Neumarkt-Sankt-Veit, Obergauling 1
 Zuchtverband: Mühldorf

53 Kuh: **MIRANDA DE 09 48337211** EKA: 24
 geb.: 06.08.2013 gekalbt: 06.08.2016

V: WALDBRAND 10/192441

M: MILVA DE 09 74596057 MV: DEXTRO 10/192110

Gesamtzuchtwert: G 117 47%

Zuchtwert: MW 111 51% +577 -0,08 +17 -0,08 +14

Laktationsleistung: 2/1/305 8319 4,26 355 3,64 303

Melkbarkeit: M 110 35%

Züchter & Besitzer: Busch Gerhard, Heidenheim, Hechlingen, Poststr. 12
 Zuchtverband: Franken

54 Kuh: **L DE 09 47628399** EKA: 27
 geb.: 21.05.2013 gekalbt: 25.08.2016

V: VLAX 10/170594

M: LUZY DE 09 43192847 MV: RUSTICO *TA 10/185068

Gesamtzuchtwert: G 113 47%

Zuchtwert: MW 109 50% +262 -0,04 +8 +0,09 +16

Laktationsleistung: 2/1/304 8385 4,13 346 3,48 292

Melkbarkeit: M 107 50%

Zwischenkalbezeit: 2/381 (0)

Züchter & Besitzer: Kögl Anton, Kirchseeon, Buch, Zornedinger Str. 16
 Zuchtverband: Mühldorf

Kühe mit 1 Kalbung

55	Kuh: COBRA DE 09 47884436						EKA: 29
	geb.: 17.06.2013	gekalbt: 24.11.2015			belegt: 13.03.2016		
	V: ILION 10/185090						
	M: CORDINA DE 09 44351690	MV: ROTAX 10/605394					
	Gesamtzuchtwert:	G 111	46%				
	Zuchtwert:	MW 100	47%	+126	-0,11	-3	-0,03 +2
	200-Tage-Leistung:	1/200		5564	4,02	224	3,27 182
	Melkbarkeit:	M 97	49%				
	Züchter & Besitzer: Dold Josef, Valley, Römerstr. 2						
	Zuchtverband: Miesbach						

56	Kuh: OXALLY Pp DE 09 48900794 ET						EKA: 28
	geb.: 28.07.2013	gekalbt: 26.11.2015			belegt: 07.03.2016		
	V: IROLA 10/199000						
	M: OXFORD DE 09 74570856	MV: IMPOSIUM 10/185109					
	Gesamtzuchtwert:	gG 106	68%				
	Zuchtwert:	MW 104	74%	+91	+0,00	+4	+0,07 +8
	200-Tage-Leistung:	1/200		6156	4,50	277	3,59 221
	Melkbarkeit:	M 91	74%				
	Züchter & Besitzer: Weller Klaus, Erlangen, Kosbach, Hegenigstr. 16						
	Zuchtverband: Franken						

57	Kuh: 683 DE 09 48610408						EKA: 26
	geb.: 30.09.2013	gekalbt: 29.11.2015			belegt: 16.02.2016		
	V: ORBIT 10/198700						
	M: FINNY DE 09 46584046	MV: DOMINGO 10/192065					
	Gesamtzuchtwert:	G 119	45%				
	Zuchtwert:	MW 107	47%	+843	-0,37	+4	-0,19 +14
	200-Tage-Leistung:	1/200		6621	3,89	258	3,33 221
	Melkbarkeit:	M 101	50%				
	Züchter & Besitzer: Kaiser Josef, Traunstein, Hopperdinger Str. 2						
	Zuchtverband: Traunstein						

58 Kuh: **MORELLA DE 09 49234414** EKA: 27
 geb.: 14.09.2013 gekalbt: 24.12.2015 belegt: 06.02.2016

V: WINDECK 10/197660

M: MIRINDA DE 09 43296362 MV: ILION 10/185090

Gesamtzuchtwert: G 117 44%

Zuchtwert: MW 109 47% +304 -0,02 +11 +0,04 +14

100-Tage-Leistung: 1/100 3727 3,77 141 3,46 129

Melkbarkeit: M 106 49%

Züchter & Besitzer: Steingruber Josef, Sindelsdorf, Füllersried 1

Zuchtverband: Weilheim

59 Kuh: **GRACIA DE 09 47487786** EKA: 38
 geb.: 29.10.2012 gekalbt: 05.01.2016 belegt: 30.05.2016

V: ISENGARD *TA 10/179754

M: GRETEL DE 09 42487659 MV: RAU 10/605345

Gesamtzuchtwert: G 114 42%

Zuchtwert: MW 110 44% +526 -0,08 +16 -0,1 +11

100-Tage-Leistung: 1/100 3777 4,48 169 3,07 116

Melkbarkeit: M 102 45%

Züchter & Besitzer: Deutinger Josef, Bockhorn, Ferteln 51

Zuchtverband: Mühldorf

60 Kuh: **ALION DE 09 48614956** EKA: 28
 geb.: 20.09.2013 gekalbt: 14.01.2016 belegt: 19.05.2016

V: WILION 10/199368

M: ANDIN DE 09 44310372 MV: ENGADIN *TA 10/191307

100-Tage-Leistung: 1/100 3156 3,04 96 3,35 106

Züchter & Besitzer: Holzer Georg, Tutzing, Diemendorf 38

Zuchtverband: Weilheim

61 Kuh: **EWALDI DE 09 48346338** EKA: 28
 geb.: 29.09.2013 gekalbt: 17.01.2016 belegt: 06.04.2016

V: WALDBRAND 10/192441

M: 230 DE 09 45671837 MV: RAMKAN *TA 10/169766

Gesamtzuchtwert: G 117 43%

Zuchtwert: MW 110 43% +259 -0,01 +10 +0,08 +15

100-Tage-Leistung: 1/100 3063 4,24 130 4,02 123

Melkbarkeit: M 111 34%

Züchter & Besitzer: Hegwein Robert, Burgbernheim, Buchheim, Kirchgasse 3

Zuchtverband: Franken

62 Kuh: **FAERSE DE 09 48565870** EKA: 26
 geb.: 18.11.2013 gekalbt: 31.01.2016 belegt: 13.03.2016
 V: WALDBRAND 10/192441
 M: FUTURA DE 09 40825665 MV: ROIBOS 10/187967
 100-Tage-Leistung: 1/100 2990 4,14 124 3,38 101
 Züchter & Besitzer: Günthner-Biller Anton, Aßling, Pfadendorf 4
 Zuchtverband: Mühldorf

63 Kuh: **BIGGI DE 09 48995413** EKA: 26
 geb.: 28.11.2013 gekalbt: 02.02.2016 belegt: 14.03.2016
 V: EVEREST 10/179900
 M: BILLA DE 09 40929513 MV: WEINOLD 10/169367
 100-Tage-Leistung: 1/100 3063 3,98 122 3,22
 Melkbarkeit: M 1(LC) 2,6
 Züchter & Besitzer: Gronegger Johann, Odelzhausen, Gaggers Str. 9
 Zuchtverband: Pfaffenhofen

64 Kuh: **POKERFACE DE 09 49238055** EKA: 25
 geb.: 09.01.2014 gekalbt: 03.02.2016 belegt: 11.06.2016
 V: MANTON 10/192706
 M: PITU DE 09 43132421 MV: DON JUAN 10/188237
 100-Tage-Leistung: 1/100 3019 3,18 96,00
 Züchter & Besitzer: Böhm GdB, Tapfheim, Oppertshofen, Waldstr. 14
 Zuchtverband: Wertingen

65 Kuh: **ITZE DE 09 48542232** EKA: 26
 geb.: 14.12.2013 gekalbt: 05.02.2016 belegt: 07.04.2016
 V: PASSION 10/179352
 M: JTZE DE 09 46070652 MV: WAGUT 10/426488
 100-Tage-Leistung: 1/100 3227 3,72 120 3,55 115
 Züchter & Besitzer: Gallenberger Martin, Neustadt, Eining, Pfarrer-Krottenthaler-Str. 3
 Zuchtverband: Niederbayern

66 Kuh: **913 DE 09 48410003** EKA: 27
 geb.: 03.11.2013 gekalbt: 12.02.2016 belegt: 21.04.2016
 V: EVEREST 10/179900
 M: 851 DE 09 45398957 MV: VAN BOMMEL 10/605749
 100-Tage-Leistung: 1/100 3600 3,75 135 3,13 113
 Melkbarkeit: M 1(LC) 3,0
 Züchter & Besitzer: Zeller Robert, Grafing, Hesselfurth, Dorfstr. 12
 Zuchtverband: Mühldorf

67 Kuh: **EKWADOR DE 09 49234434** EKA: 27
 geb.: 06.12.2013 gekalbt: 29.02.2016 belegt: 17.04.2016

V: DRYLAND *TA 10/198988

M: ELSA DE 09 44313713 MV: ILION 10/185090

100-Tage-Leistung: 1/100 2818 3,95 111 3,33

Melkbarkeit: M 1(LC) 2,4

Züchter & Besitzer: Steingruber Josef, Sindelsdorf, Füllersried 1

Zuchtverband: Weilheim

68 Kuh: **DESA DE 09 48682435** EKA: 28
 geb.: 27.11.2013 gekalbt: 16.03.2016 belegt: 12.05.2016

V: ROMARIO 10/605856

M: DAISY DE 09 45702542 MV: HUPSOL 10/188382

Probemelken: 1. PM 30,8 3,85 3,42

2. PM 34,5 3,85 3,42

Melkbarkeit: M 1(LC) 3,1

Züchter & Besitzer: Kraus Walter, Heiligenstadt, Herzogenreuth 36

Zuchtverband: Oberfranken

69 Kuh: **GENOVA Pp DE 09 48616571** EKA: 29
 geb.: 22.10.2013 gekalbt: 24.03.2016 belegt: 27.05.2016

V: MARMOR 10/163228

M: GENESIS DE 09 45505507 MV: VANSTEIN 10/191658

Probemelken: 1. PM 32,5 3,55 3,07

2. PM 35,0 3,54 2,93

Melkbarkeit: M 105 70%

Züchter & Besitzer: Popp Georg u. Irene GdbR, Pähl, Am Hörnbachl 9

Zuchtverband: Weilheim

70 Kuh: **ENZIAN DE 09 49451385 ET** EKA: 27
 geb.: 30.12.2013 gekalbt: 24.03.2016

V: VOGT 10/605902

M: EDLWEIS DE 09 40631992 MV: VANSTEIN 10/191658

Probemelken: 1. PM 32,0 3,72 3,36

2. PM 34,0 2,80 3,25

3. PM 29,8 3,50 3,28

Melkbarkeit: M 1(LC) 1,9

Züchter & Besitzer: Rauchenberger Johann, Lenggries, Rieschenhöfe 3

Zuchtverband: Miesbach

71 Kuh: **HELENA Pp DE 09 48902086** EKA: 26
 geb.: 21.01.2014 gekalbt: 24.03.2016 belegt: 09.05.2016

V: INROS *TA 10/605921

M: HALINE Pp DE 09 46625408 MV: ROEPEN 10/166636

Probemelken:	1. PM	37,5	3,22	3,16
	2. PM	37,3	4,07	3,36

Züchter & Besitzer: Busch Gerhard, Heidenheim, Hechlingen, Poststr. 12

Zuchtverband: Franken

72 Kuh: **LIPPERT DE 09 48287435** EKA: 34
 geb.: 11.06.2013 gekalbt: 29.03.2016

V: HUMPERT *TA 10/166730

M: LIESE DE 09 45916820 MV: SPONTAX 10/161705

Probemelken:	1. PM	29,8	4,20	3,74
	2. PM	36,5	3,32	3,35

Melkbarkeit: M 1/ 1,9

Züchter & Besitzer: Estelmann Hans u. Maria, Ingolstadt, Gerolfing, Zum Fleckviehhof 1

Zuchtverband: Pfaffenhofen

73 Kuh: **EMIWA Pp* DE 09 48659044** EKA: 27
 geb.: 29.12.2013 gekalbt: 31.03.2016

V: WAHNWITZIG 10/186389

M: EMILI DE 09 74542558 MV: WINNIPEG 10/182567

Probemelken:	1. PM	36,4	3,93	3,15
	2. PM	35,9	4,24	3,11

Melkbarkeit: M 99 65%

Züchter & Besitzer: Kilian Karl, Iphofen, Nenzenheim, Hüttenheimer-Str. 1

Zuchtverband: Franken

74 Kuh: **SLOTT DE 09 48602041** EKA: 28
 geb.: 08.12.2013 gekalbt: 01.04.2016

V: WINSIC 10/166288

M: SLOTTIE DE 09 44098741 MV: NARR *TA 10/165982

Probemelken:	1. PM	29,1	4,25	3,79
	2. PM	28,3	5,32	3,77

Züchter & Besitzer: Grillmeier Michaela, Mitterteich, Pechofen 7a

Zuchtverband: Oberpfalz

75 Kuh: **JALADA DE 09 48352618** EKA: 30
 geb.: 21.10.2013 gekalbt: 12.04.2016

V: VLADO 10/186248

M: JAGUT DE 09 45624753 MV: WAGUT 10/426488

Probemelken: 1. PM 33,5 3,92 3,09

Züchter & Besitzer: Föttinger Stefan, Treuchtlingen, Wettelsh., Fallbenthaler Str. 3

Zuchtverband: Franken

76 Kuh: **MEXI DE 09 48834398** EKA: 29
 geb.: 08.11.2013 gekalbt: 14.04.2016

V: HUTERA *TA 10/170160

M: MEXI DE 09 41546266 MV: WEBAL 10/169358

Probemelken: 1. PM 31,2 5,15 3,33

2. PM 36,4 4,19 3,14

Melkbarkeit: M 1/ 2,6

Züchter & Besitzer: Potzel Gdbr, Seybothenreuth, Fenkensees 17

Zuchtverband: Oberfranken

77 Kuh: **PRIMOSL DE 09 48543075** EKA: 29
 geb.: 14.11.2013 gekalbt: 18.04.2016

V: SERTOLI *TA 10/177304

M: PRIMOS DE 09 44635763 MV: IMO 10/172374

Probemelken: 1. PM 44,8 3,64 2,94

Melkbarkeit: M 1(LC) 3,4

Züchter & Besitzer: Maier Franz, Bodenkirchen, Margarethen 19

Zuchtverband: Niederbayern

78 Kuh: **HOTBABE Pp DE 09 49238037 ET** EKA: 28
 geb.: 17.12.2013 gekalbt: 18.04.2016 belegt: 31.05.2016

V: OBI *TA 10/177320

M: HAWAI Pp DE 09 43132423 MV: INDIGO 10/185078

Probemelken: 1. PM 28,4

Züchter & Besitzer: Böhm GdBR, Tapfheim, Oppertshofen, Waldstr. 14

Zuchtverband: Wertingen

79 Kuh: **USCHI DE 09 49106891** EKA: 27
 geb.: 26.01.2014 gekalbt: 23.04.2016

V: VOGT 10/605902

M: 21 DE 08 13131143 MV: ROMSEL 10/426125

Probemelken: 1. PM 37,3 3,81 2,93

Züchter & Besitzer: Hermanns Agrar GdBR, Ziertheim, Reistingen, Eglingerstr. 19

Zuchtverband: Wertingen

- 80** Kuh: **UGANI DE 09 48903713** EKA: 29
 geb.: 11.11.2013 gekalbt: 24.04.2016
 V: RAU 10/605345
 M: UGANDA DE 09 74578083 MV: HADES 10/605399
 Probemelken: 1. PM 35,1 3,68 3,09
 Züchter & Besitzer: Huber Karl u. Petra GdB, Haundorf, Seitersdorf 16
 Zuchtverband: Franken
- 81** Kuh: **GENOMA DE 09 48436853** EKA: 26
 geb.: 19.03.2014 gekalbt: 20.05.2016
 V: HURRICAN *TA 10/171100
 M: GENIMA DE 09 45464586 MV: MALHAXL 10/161126
 Probemelken: 1. PM 33,7 2,54 3,08
 Züchter & Besitzer: Pilz Martin, Kallmünz, Oberwahrberg 1
 Zuchtverband: Oberpfalz
- 82** Kuh: **PERLE DE 09 49205957** EKA: 29
 geb.: 31.12.2013 gekalbt: 31.05.2016
 V: WEINREG 10/161658
 M: PEGGY DE 09 41867263 MV: VANSTEIN 10/191658
 Probemelken: 1. PM 31,2
 Züchter & Besitzer: Stenglein Franz GdB, Hollfeld, Tiefenlesau 3 1/2
 Zuchtverband: Oberfranken

Deutsches Braunvieh

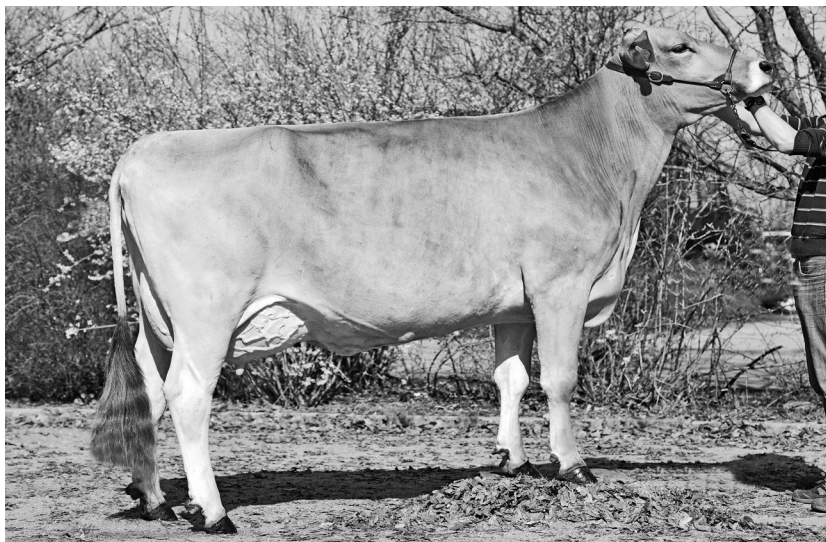

Zuchtziel

Das Deutsche Braunvieh ist eine milchbetonte Zweinutzungsrasse, die in Bayern vor allem im Alpen- und Voralpenland (Allgäu) verbreitet ist. Neben der Milchleistung und dem Euter wird bei der Zucht besonderer Wert auf die Anpassungsfähigkeit, Langlebigkeit, Fruchtbarkeit und das gesunde Fundament der Tiere gelegt. Ein gesundes drüsiges und gleichmäßiges Euter mit guter Melkbarkeit zeichnet die Rasse aus. Das Braunvieh eignet sich somit hervorragend für die intensive Milchproduktion, auch in großen Herden. Die Eignung auch für Grenzstandorte der Milcherzeugung, wie Bergregionen und extreme Klima- und Futterverhältnisse, die hervorragende Käseretauglichkeit des Milcheiweißes sowie die überragende Langlebigkeit machen das Braunvieh weltweit sehr interessant.

Die ideale ausgewachsene Braunviehkuh weist eine Kreuzhöhe von ca. 142 – 154 cm bei einem Gewicht von über 600 kg auf. Je nach Standortbedingungen und Haltungintensität gibt die Braunviehkuh mindestens 8.000 bis 10.000 kg Milch im Jahr mit mindestens 8 % Gesamteinhaltsstoffen Fett/Eiweiß. Die Eiweißleistung soll dabei bei mindestens 3,8 % liegen. Bei Haltung an stark benachteiligten Standorten werden auch niedrigere Leistungen akzeptiert. Die Durchschnittsleistung der Herdbuchkühe 2015 in Bayern beträgt rund 7.500 kg Milch mit 4,2 % Fett und 3,6 % Eiweiß.

Die Mastfähigkeit und Schlachtkörperqualität der Braunviehtiere genügt den wirtschaftlichen Anforderungen extensiver und intensiver Rindermastverfahren. In Kombination mit spezialisierten Fleischerassen wie Weißblaue Belgier und Blonde d' Aquitaine entstehen Kreuzungsprodukte, die in Mast- und Fleischleistung Spitzenwerte erzielen und genauso wie Reinzuchttiere mit reinen Mastrassen ökonomisch konkurrieren können. Braunviehtiere zeigen eine gute Jugendentwick-

lung mit mindestens 1.050 g täglicher Zunahme im ersten Lebensjahr. Maststiere erreichen im Alter von 450 Tagen mit 560 kg die Schlachtreife, ihre täglichen Zunahmen in der Intensivmast liegen über 1.200 g pro Tag.

Braunviehstiere zeigen eine gute Jugendentwicklung mit mindestens 1.050 g täglicher Zunahme im ersten Lebensjahr. Maststiere erreichen im Alter von 450 Tagen mit 560 kg die Schlachtreife, ihre täglichen Zunahmen in der Intensivmast liegen über 1.200 g pro Tag.

Daten aus der bayerischen Braunviehzucht 2015

Rinderbestand	250.000
Erstbesamungen	129.617
Kuhbestand	136.300
Kühe in MLP-Betrieben	122.000
Kühe in HB-Betrieben	106.000

MILCHLEISTUNG	MILCH-KG	FETT-%	FETT-KG	EIWEISS-%	EIWEISS-KG
Kühe in MLP-Betrieben	7.307	4,23	309	3,57	261
Kühe in HB-Betrieben	7.450	4,23	315	3,58	266

FLEISCH-LEISTUNG	SCHLACHT-ALTER (MONATE)	LEBENDGE-WICHT (KG)	SCHLACHT-GEWICHT (KG)	NETTOZU-NAHME (G/TAG)	AUS-SCHLACH-TUNG (%)
Nachkommenprüfung im Feld (12.136 Jungbullen)	20,0	687	397	654	56,5

Nachzuchtbewertung: 5.301 Jungkühe hatten im Alter von 33,0 Monaten eine Kreuzhöhe von 145,9 cm

Zuchtviehabsatz: 359 Bullen, 6.700 weibliche Zuchtrinder, 1.044 Kälber

89 Bulle: **VESUV 10/344235** geb. 02.06.2009 Gewicht 1.210 kg

Zuchtwerte:

Gesamtzuchtwert	gG	117	91%					
Milchleistung	MW	117	97%	+846	-0,16	+22	-0,06	+26
Fleischleistung	FW	100	90%	102	91	100		
Fitness	FIT	102	85%					
Vitalitätswert	VIW	92	93%					
Melkbarkeit	M	119	95%					
Eutergesundheitswert	EGW	94	91%					
Nutzungsdauer	ND	104	79%					
Exterieur	100 T.			119	108	117	109	(118)

V: Vasir 10/342595

VV: Vinozak 10/434112

M: Simone DE 09 41349561

MV: Hussant 10/342980

Vererungsleistung des Vaters:

Gesamtzuchtwert	gG	126	99%					
Milchleistung	MW	125	99%	+978	+0,09	+49	-0,06	+30
Fleischleistung	FW	90	99%	98	77	91		
Fitness	FIT	102	99%					
Nutzungsdauer	ND	94	99%					

Mutterleistung:

Mittl. Lebensleistung		+3/2,6		8.204	3,93	322	3,79	311
Gesamtzuchtwert	G	114	63%					
Milchwert	MW	114	65%	+841	-0,28	+13	-0,07	+24

Züchter: Stefan Schmid, Allgäuer Str. 6, 87650 Baisweil

Zuchtverband: Allgäuer Herdebuchgesellschaft

Besitzer: Zweckverband II für künstliche Besamung der Haustiere, 86926 Greifenberg

Halter: Zweckverband II für künstliche Besamung der Haustiere, 86926 Greifenberg

90 Kuh: **FRIEDA DE 09 34452098 LL** EKA: 35

geb.: 06.02.2002

gekalbt: 11.02.2016

V: VINBREI 20/78775

M: FALKE DE 09 31731475

MV: SIMVITEL 20/78380

Gesamtzuchtwert:	G	114	65%					
Zuchtwert:	MW	110	70%	+328	+0,04	+17	+0,01	+12
mittlere Lebensl.:		10/10,7		10957	4,57	500	3,88	425
Höchstleistung:		2013		12111	4,53	549	3,82	462
Lebensleistung:				117071		5347		4537
Melkbarkeit:	M	107	56%					
Zwischenkalbezeit:		6/372	(3)					

Züchter & Besitzer: Kirchmann Peter, Stiefenhofen, Holzleute 14 1/2

Zuchtverband: Allgäuer Herdebuchgesellschaft

91 Kuh: **JESSI DE 09 34613553 LL** EKA: 35
 geb.: 08.07.2000 gekalbt: 20.05.2015

V: PLAYBOY 10/608069

M: JENNY DE 09 16753022 MV: VINBREI 20/78775

Gesamtzuchtwert: G 115 64%

Zuchtwert:	MW 118 68%	+957	-0,11	+31	-0,17	+21
mittlere Lebensl.:	10/12,3	13501	4,26	576	3,55	480
Höchstleistung:	2014	16337	4,04	659	3,33	544
Lebensleistung:		166158		7084		5902

Melkbarkeit: M 104 45%

Zwischenkalbezeit: 2/403 (6)

Züchter & Besitzer: Wenz Narziss, Bolsterlang, Kapellenweg 13
 Zuchtverband: Allgäuer Herdebuchgesellschaft

92 Kuh: **PETRA DE 09 39291062 LL** EKA: 30
 geb.: 15.01.2005 gekalbt: 15.08.2016

V: JUBLEND TW 10/340825

M: PANDA DE 09 35835656 MV: VINOZAK TW 10/434112

Gesamtzuchtwert: G 117 64%

Zuchtwert:	MW 118 69%	+454	+0,15	+31	+0,07	+22
mittlere Lebensl.:	10/ 8,2	11102	4,70	522	3,75	416
Höchstleistung:	2012	13265	5,12	680	3,68	488
Lebensleistung:		91374		4295		3425

Melkbarkeit: M 101 59%

Zwischenkalbezeit: 8/368 (0)

Züchter & Besitzer: Bainger Stefan, Westerheim, Ottobeurerstr. 71
 Zuchtverband: Allgäuer Herdebuchgesellschaft

93 Kuh: **RONJA DE 09 38040775 LL EY** EKA: 28
 geb.: 06.12.2004 gekalbt: 20.02.2016 belegt: 15.06.2016

V: EAGLE TW 10/608170

M: RAMONA DE 09 36049986 MV: JETWAY TW 19/84985

Gesamtzuchtwert: G 101 62%

Zuchtwert:	MW 101 66%	+279	-0,17	-1	-0,09	+3
mittlere Lebensl.:	9/ 8,5	10179	3,85	392	3,62	368
Höchstleistung:	2015	12712	3,77	479	3,54	450
Lebensleistung:		86144		3317		3114

Melkbarkeit: M 84 56%

Zwischenkalbezeit: 7/387 (1)

Züchter & Besitzer: Denz Hubert, Oberstaußen, Höfen 12
 Zuchtverband: Allgäuer Herdebuchgesellschaft

94 Kuh: **SIMA DE 09 40636865** EKA: 29
 geb.: 11.11.2006 gekalbt: 22.03.2016

V: ETPAT M* 10/350027
 M: SARAH DE 09 36412142 MV: GENERAL TW 10/341210

Gesamtzuchtwert: G 117 62%
 Zuchtwert: MW 110 65% +344 +0,01 +15 +0,02 +14
 mittlere Lebensl.: 8/ 6,5 9933 4,33 430 3,64 361
 Höchstleistung: 2015 10569 4,19 443 3,71 392
 Lebensleistung: 64332 2788 2340
 Melkbarkeit: M 103 57%
 Zwischenkalbezeit: 7/363 (0)

Züchter & Besitzer: Fleschutz Hannes, Günzach, Albrechts 12
 Zuchtverband: Allgäuer Herdebuchgesellschaft

95 Kuh: **RAY DE 09 42037362** EKA: 25
 geb.: 19.04.2007 gekalbt: 08.01.2016 belegt: 28.02.2016

V: HUVILAD 10/341150
 M: RAYA DE 09 39393480 MV: AYTRA TW 10/349043

Gesamtzuchtwert: G 105 61%
 Zuchtwert: MW 100 65% +115 -0,12 -4 -0,02 +3
 mittlere Lebensl.: 7/ 6,4 9440 4,29 405 3,81 360
 Höchstleistung: 2012 10884 4,27 465 3,71 403
 Lebensleistung: 60107 2580 2292
 Melkbarkeit: M 107 34%
 Zwischenkalbezeit: 5/376 (1)

Züchter & Besitzer: Schwayer u. Hofer GdbR, Baisweil, Lauchdorf, Alpenstr. 47
 Zuchtverband: Allgäuer Herdebuchgesellschaft

96 Kuh: **SUNITA DE 09 42621702** EKA: 30
 geb.: 01.03.2008 gekalbt: 09.07.2016

V: AGIO ET TM 10/608300
 M: SUNLIGHT DE 09 33930640 LL MV: HUSSLI 20/79279

Gesamtzuchtwert: G 105 61%
 Zuchtwert: MW 111 64% +531 -0,15 +10 -0,02 +17
 mittlere Lebensl.: 7/ 5,1 9945 4,24 422 3,73 371
 Höchstleistung: 2013 11230 4,17 468 3,61 405
 Lebensleistung: 50814 2155 1894
 Melkbarkeit: M 95 43%
 Zwischenkalbezeit: 6/358 (0)

Züchter & Besitzer: Hindelang Robert, Betzigau, Heinzelberg 1
 Zuchtverband: Allgäuer Herdebuchgesellschaft

97 Kuh: **SELINA DE 09 40348949 ET EY** EKA: 32
 geb.: 06.02.2007 gekalbt: 08.02.2016

V: EGIZ TW 10/341905

M: SUSI DE 09 34871304 MV: HUSSLI 20/79279

Gesamtzuchtwert: G 126 63%

Zuchtwert:	MW 126 65%	+1179	-0,18	+34	-0,07	+36
mittlere Lebensl.:	4/ 5,0	12613	4,29	541	3,88	489
Höchstleistung:	2014	16426	4,67	767	3,81	625
Lebensleistung:		62545		2684		2424

Melkbarkeit: M 105 60%

Zwischenkalbezeit: 0/0 (3)

Züchter & Besitzer: Eberle Michael, Ruderatshofen, Keltenring 8
 Zuchtverband: Allgäuer Herdebuchgesellschaft

98 Kuh: **FAITH DE 09 43841519 ET EY** EKA: 33
 geb.: 14.10.2009 gekalbt: 19.02.2016

V: VIGOR TM 10/608320

M: FAITH DE 09 38206537 MV: PRONTO TW 10/608026

Gesamtzuchtwert: G 117 60%

Zuchtwert:	MW 110 63%	+826	-0,29	+11	-0,16	+16
mittlere Lebensl.:	4/ 3,2	13114	3,81	499	3,55	465
Höchstleistung:	2015	14237	3,88	553	3,56	507
Lebensleistung:		42145		1605		1496

Melkbarkeit: M 106 42%

Zwischenkalbezeit: 2/398 (1)

Züchter & Besitzer: Barnsteiner Wendelin, Marktoberdorf, Ennenhofen 18
 Zuchtverband: Allgäuer Herdebuchgesellschaft

99 Kuh: **KLINGE DE 09 45492189** EKA: 34
 geb.: 20.11.2010 gekalbt: 25.06.2016

V: JOEL TM 10/608214

M: KLINGE DE 09 42380049 MV: PREMIUM 10/608219

Gesamtzuchtwert: G 111 56%

Zuchtwert:	MW 110 58%	+510	-0,18	+7	+0,01	+19
mittlere Lebensl.:	4/ 2,1	11405	4,15	474	3,85	439
Lebensleistung:		23528		977		906

Melkbarkeit: M 105 51%

Zwischenkalbezeit: 2/326 (0)

Züchter & Besitzer: Bruckmeir Ferdinand, Münsing, Degerndorfer Str. 4
 Zuchtverband: Weilheim

100 Kuh: **TESSI DE 09 44406934** EKA: 32
 geb.: 14.02.2010 gekalbt: 16.07.2016

V: VASIR 10/342595
 M: THELI DE 09 41262704 MV: ETVEI TW 10/350336

Gesamtzuchtwert: G 117 56%
 Zuchtwert: MW 118 58% +520 +0,16 +34 +0,00 +18
 mittlere Lebensl.: 4/ 2,9 9913 4,34 431 3,68 365
 Höchstleistung: 2014 10662 4,41 471 3,71 395
 Lebensleistung: 28463 1236 1048
 Melkbarkeit: M 104 34%
 Zwischenkalbezeit: 2/408 (0)

Züchter & Besitzer: Auffinger Ludwig, Ofterschwang, Hüttenberg 5
 Zuchtverband: Allgäuer Herdebuchgesellschaft

101 Kuh: **PRICE DE 09 46326018** EKA: 24
 geb.: 25.11.2011 gekalbt: 21.12.2015

V: PAYSSLI ET TM 10/435070
 M: PORA DE 09 44196627 MV: HURAY TM 10/342465

Gesamtzuchtwert: G 124 56%
 Zuchtwert: MW 120 58% +725 -0,01 +30 +0,00 +26
 Laktationsleistung: 3/1/305 8943 4,51 403 3,81 341
 Höchstleistung: 2015 10009 4,86 487 3,81 381
 Melkbarkeit: M 104 35%
 Zwischenkalbezeit: 2/378 (0)

Züchter & Besitzer: Ostenried J. u. M. KG, Pforzen, Leinau, Neugablönzer Str. 4
 Zuchtverband: Allgäuer Herdebuchgesellschaft

102 Kuh: **HERA DE 09 43844591** EKA: 39
 geb.: 18.08.2010 gekalbt: 05.01.2016 belegt: 13.05.2016

V: ZARISTO 10/343885
 M: 46028 DE 09 41746028 MV: VINNER TW 10/350083

Gesamtzuchtwert: G 114 53%
 Zuchtwert: MW 115 55% +650 -0,12 +17 -0,02 +22
 Laktationsleistung: 3/1/305 9715 3,92 381 3,80 369
 Höchstleistung: 2015 10898 3,98 434 3,72 406
 Melkbarkeit: M 104 33%
 Zwischenkalbezeit: 2/390 (0)

Züchter: Reitebuch Georg, Seeg, Albatsried 7
 Besitzer: Brownswiss Select-Hartwig, Seeg, Am Kreuz 8
 Zuchtverband: Allgäuer Herdebuchgesellschaft

103 Kuh: **HEIKE DE 09 46360438** EKA: 27
 geb.: 10.08.2011 gekalbt: 02.04.2016

V: HARLEM TM 10/353540

M: HEDI DE 09 75451667 MV: ETOSHA 10/608317

Gesamtzuchtwert: G 110 55%

Zuchtwert: MW 110 58% +519 -0,04 +19 -0,12 +9

Laktationsleistung: 3/1/305 7730 4,18 323 3,50 271

Höchstleistung: 2015 8930 4,73 422 3,49 311

Melkbarkeit: M 105 49%

Zwischenkalbezeit: 2/439 (0)

Züchter & Besitzer: Graf Richard, Altusried, Kimratshofen, Bruderhöfe 13

Zuchtverband: Allgäuer Herdebuchgesellschaft

104 Kuh: **EREMIA DE 09 46317088 ET** EKA: 30
 geb.: 09.12.2011 gekalbt: 17.05.2016

V: HUXOY TM 10/608385

M: ERE DE 09 39126446 MV: RENDOS Pp 10/351417

Gesamtzuchtwert: G 117 56%

Zuchtwert: MW 115 58% +819 -0,22 +17 -0,07 +24

Laktationsleistung: 3/1/305 9455 3,98 377 3,78 357

Höchstleistung: 2015 11611 3,92 455 3,66 425

Melkbarkeit: M 108 53%

Zwischenkalbezeit: 2/355 (0)

Züchter & Besitzer: Fleschutz Thomas, Günzach, Albrechts 6

Zuchtverband: Allgäuer Herdebuchgesellschaft

105 Kuh: **TROJA DE 09 46655027 EY** EKA: 28
 geb.: 13.09.2011 gekalbt: 09.06.2016

V: HUXOY TM 10/608385

M: TRIXI DE 09 41243923 MV: PRONTO TW 10/608026

Gesamtzuchtwert: G 134 57%

Zuchtwert: MW 131 59% +1718 -0,37 +39 -0,17 +46

Laktationsleistung: 3/1/289 9545 3,78 361 3,65 348

Höchstleistung: 2015 11410 3,44 392 3,54 404

Melkbarkeit: M 113 35%

Zwischenkalbezeit: 1/326 (1)

Züchter & Besitzer: Völk GdB, Oberostendorf, Lengendorf, Hofbergstr. 18

Zuchtverband: Allgäuer Herdebuchgesellschaft

106 Kuh: **PEGASUS DE 09 46060369** EKA: 28
 geb.: 30.06.2011 gekalbt: 19.08.2016

V: DALLY TM 10/608374

M: PALACE DE 09 74551309 MV: BRUNELLO TM 55/464042

Gesamtzuchtwert: G 110 56%

Zuchtwert: MW 109 58% +519 -0,22 +5 -0,01 +17

Laktationsleistung: 3/1/305 7252 3,99 290 3,62 262

Höchstleistung: 2015 10399 3,43 356 3,55 370

Melkbarkeit: M 109 32%

Zwischenkalbezeit: 1/381 (1)

Züchter & Besitzer: Guggemos C/S/T GdB R, Rückholz, Höhen 18

Zuchtverband: Allgäuer Herdebuchgesellschaft

107 Kuh: **FROSTY DE 09 45764650** EKA: 28
 geb.: 21.09.2011 gekalbt: 30.08.2016

V: FERNANDO TM 10/608261

M: FABIANE DE 09 37050895 MV: BALANCE ET 10/608092

Gesamtzuchtwert: G 117 57%

Zuchtwert: MW 115 60% +667 -0,08 +21 -0,04 +21

Laktationsleistung: 3/1/305 10247 4,21 431 3,64 373

Höchstleistung: 2015 11347 3,96 450 3,77 427

Melkbarkeit: M 94 41%

Zwischenkalbezeit: 1/396 (0)

Züchter & Besitzer: Barnsteiner Wendelin, Marktobberdorf, Ennenhofen 18

Zuchtverband: Allgäuer Herdebuchgesellschaft

108 Kuh: **HELORE DE 09 46607007** EKA: 33
 geb.: 13.12.2011 gekalbt: 15.10.2015 belegt: 16.04.2016

V: WONDERMENT TM 10/608387

M: HELORE DE 09 43258781 MV: PREMIUM 10/608219

Gesamtzuchtwert: G 114 54%

Zuchtwert: MW 114 55% +634 -0,14 +16 -0,02 +21

Laktationsleistung: 2/1/305 9225 4,17 384 3,85 355

Höchstleistung: 2015 9726 4,22 410 3,87 377

Melkbarkeit: M 91 51%

Zwischenkalbezeit: 1/387 (0)

Züchter & Besitzer: Pröbstl Raimund, Peiting, Birkland, Aich 15

Zuchtverband: Weilheim

109 Kuh: **RIHANA DE 09 47567687** EKA: 27
 geb.: 31.10.2012 gekalbt: 02.02.2016 belegt: 01.04.2016

V: JONGLEUR TM 10/608379

M: VIOLA DE 09 42449719 MV: HUCOS TW 10/340840

Gesamtzuchtwert: G 111 53%

Zuchtwert: MW 105 54% +393 -0,18 +3 -0,06 +10

Laktationsleistung: 2/1/305 7797 4,29 334 3,63 283

Melkbarkeit: M 101 50%

Zwischenkalbezeit: 1/358 (0)

Züchter & Besitzer: Familie Müller, Oberostendorf, Lengfelderstr. 7

Zuchtverband: Allgäuer Herdebuchgesellschaft

110 Kuh: **ENZIANE DE 09 48022156** EKA: 27
 geb.: 30.10.2012 gekalbt: 31.03.2016 belegt: 09.06.2016

V: PAYBOY TM 10/352100

M: ELAINE DE 09 43158831 MV: PRUNKI 10/608267

Gesamtzuchtwert: G 111 53%

Zuchtwert: MW 105 54% +98 +0,12 +13 -0,01 +3

Laktationsleistung: 2/1/305 8508 4,18 356 3,63 309

Melkbarkeit: M 107 50%

Zwischenkalbezeit: 1/426 (0)

Züchter & Besitzer: Denz Hubert, Oberstaußen, Höfen 12

Zuchtverband: Allgäuer Herdebuchgesellschaft

111 Kuh: **KADUA DE 09 47303962** EKA: 26
 geb.: 26.09.2012 gekalbt: 25.05.2016

V: PADUA 10/343225

M: KATJA DE 09 39393549 MV: JUPAZ TW 10/349597

Gesamtzuchtwert: G 111 54%

Zuchtwert: MW 107 55% +434 -0,17 +5 -0,04 +13

Laktationsleistung: 2/1/305 8020 3,97 318 3,60 288

Melkbarkeit: M 99 34%

Zwischenkalbezeit: 0/0 (1)

Züchter & Besitzer: Schwayer u. Hofer GdB, Baisweil, Lauchdorf, Alpenstr. 47

Zuchtverband: Allgäuer Herdebuchgesellschaft

112 Kuh: **OLIVIA DE 09 47976033 ET** EKA: 34
 geb.: 06.08.2012 gekalbt: 20.07.2016

V: GLENN TM 10/608350

M: OHAIO DE 09 44314504 MV: PRONTO TW 10/608026

Gesamtzuchtwert: G 113 52%

Zuchtwert: MW 115 53% +541 -0,08 +16 +0,04 +22

Laktationsleistung: 2/1/305 8869 3,95 351 3,78 335

Melkbarkeit: M 103 50%

Züchter & Besitzer: Kriesmair Martin, Wessobrunn, Forst, Mandlhof 1

Zuchtverband: Weilheim

113 Kuh: **FELICIA DE 09 48188187** EKA: 32
 geb.: 21.11.2012 gekalbt: 06.08.2015 belegt: 18.02.2016

V: PADUA 10/343225

M: FARINA DE 09 39128490 MV: EAGLE TW 10/608170

Gesamtzuchtwert: G 117 51%

Zuchtwert: MW 116 51% +612 -0,10 +18 +0,03 +24

Laktationsleistung: 1/1/305 11580 3,91 453 4,06 470

Melkbarkeit: M 97 36%

Züchter & Besitzer: Barnsteiner Wendelin, Marktoberdorf, Ennenhofen 18

Zuchtverband: Allgäuer Herdebuchgesellschaft

114 Kuh: **ATLANTA DE 09 47963468** EKA: 34
 geb.: 18.04.2013 gekalbt: 08.02.2016 belegt: 27.04.2016

V: JOKER TM 10/608432

M: ATLANTI DE 09 44476554 MV: ACE ET TM 10/608097

Gesamtzuchtwert:

100-Tage-Leistung: 1/100 3502 5,42 190 3,67 128

Melkbarkeit: M 1(LC) 2,6

Züchter & Besitzer: Bruckmeir Ferdinand, Münsing, Degerndorfer Str. 4

Zuchtverband: Weilheim

115 Kuh: **JURA DE 09 47710187** EKA: 39
 geb.: 30.11.2012 gekalbt: 01.03.2016 belegt: 13.06.2016

V: PAYSSLI ET TM 10/435070

M: JUTTA DE 09 42210427 MV: DENPRO 10/350591

100-Tage-Leistung: 1/100 3533 4,15 147 3,22 114

Melkbarkeit: M 1(LC) 2,7

Züchter & Besitzer: Vöst Martin, Finning, Oberfinning, St. Sebastian 7

Zuchtverband: Allgäuer Herdebuchgesellschaft

116 Kuh: **HARFE DE 09 49569046** EKA: 25
 geb.: 15.03.2014 gekalbt: 20.04.2016
 V: EATON TW 10/352150
 M: HAVESTA DE 09 46326033 MV: JAGUAR 10/344195
 Probemelken: 1. PM 31,4
 2. PM 35,7
 Züchter & Besitzer: Ostenried J. u. M. KG, Pforzen, Leinau, Neugablonzer Str. 4
 Zuchtverband: Allgäuer Herdebuchgesellschaft

117 Kuh: **INDIRA DE 09 48949229** EKA: 27
 geb.: 26.02.2014 gekalbt: 01.06.2016
 V: JONGLEUR TM 10/608379
 M: INA DE 09 44551444 MV: PRONTO TW 10/608026
 Probemelken: 1. PM 34,8
 Züchter & Besitzer: Grath Hans, Heimenkirch, Engenberg 42
 Zuchtverband: Allgäuer Herdebuchgesellschaft

B. Milchrassen

Deutsche Holsteins

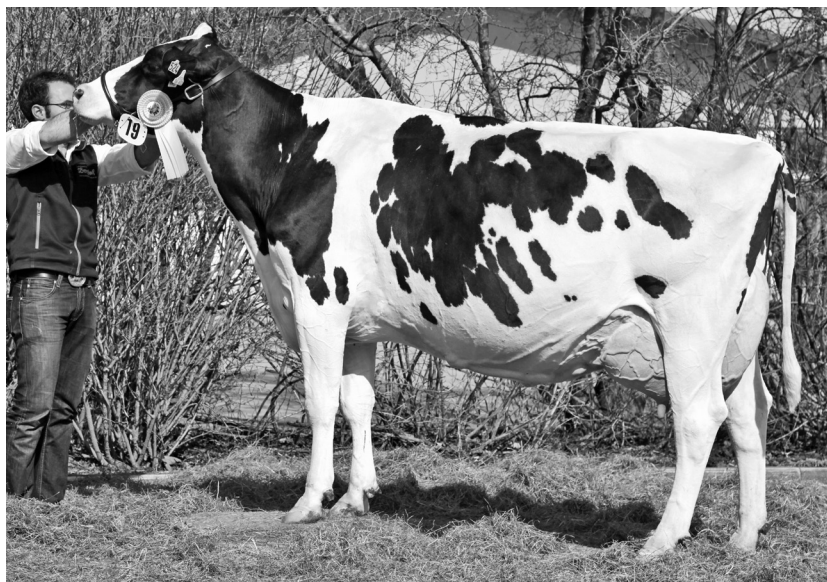

Deutsche Holsteins der Farbrichtung Schwarzbunt und Rotbunt werden auf hohe Lebensleistung gezüchtet. Ziel ist die wirtschaftliche Leistungskuh in milchbetontem Typ, die durch stabile Gesundheit und gute Fruchtbarkeit viele Laktationen lang nutzbar ist und über ein entsprechendes Entwicklungspotenzial mit hohem Futteraufnahmevermögen und optimaler Futterverwertung verfügt. Für die Milchleistung wird ein genetisches Potenzial von 10.000 kg Milch (305 Tage Leistung) mit einem Fettgehalt von 4 % und einem Eiweißgehalt von 3,5 % angestrebt, um Lebensleistungen von über 40.000 kg Milch zu erreichen. Ausgewachsene Kühe sollten eine Widerristhöhe von 145 bis 156 cm sowie ein Gewicht von 650 bis 750 kg erreichen. Ihr Körperbau und ihre Bewegungsmechanik, einschließlich eines korrekten und widerstandsfähigen Fundaments, müssen den Anforderungen einer hohen Leistung und langen Nutzungsdauer entsprechen. Verlangt wird außerdem ein gesundes und gut melkbares Euter, das in Qualität und Funktionsfähigkeit hohe Tagesleistungen über viele Laktationen ermöglicht und die Ansprüche moderner Melksysteme erfüllt.

Daten aus der bayerischen Holsteinzucht 2015

Rinderbestand	175.000
Erstbesamungen	98.600
Kühe in MLP-Betrieben	180.000
Kühe in HB-Betrieben	81.000

MILCHLEISTUNG	MILCH-KG	FETT-%	FETT-KG	EIWEISS-%	EIWEISS-KG
Kühe in HB-Betrieben	8.834	4,04	356	3,38	298
Kühe in MLP-Betrieben	7.668	4,12	316	3,36	257

Nachzuchtbewertung: 1.666 Jungkühe hatten im Alter von 30 Monaten eine Kreuzhöhe von 148,5 cm.

Zuchtviehabsatz: 119 Bullen, 1.499 weibliche Zuchtrinder, 346 Kälber

118 Kuh: **LUZIE DE 09 42056099** EKA: 30
 geb.: 22.11.2007 gekalbt: 26.07.2016

V: CANVAS TV 10/501914
 M: LEONIE DE 09 39559659 MV: STERN TV 10/801035

Gesamtzuchtwert: G 102 54%
 Zuchtwert: MW 109 66% +483 -0,15 +4 -0,01 +15
 mittlere Lebensl.: 6/ 5,3 12213 3,75 458 3,15 385
 Höchstleistung: 2015 14533 3,30 480 2,95 429
 Lebensleistung: 65312 2449 2057
 Melkbarkeit: M 113 53%
 Zwischenkalbezeit: 3/413 (1)

Züchter: Götz Norbert, Bad-Bocklet, Aschach Neusetz 21
 Besitzer: Löb Hugo, Wiesentheid, Reupelsdorf, Andreasweg 1
 Zuchtverband: Franken

119 Kuh: **ROSALIE DE 09 45133257** EKA: 28
 geb.: 10.05.2010 gekalbt: 04.02.2016

V: ALEXANDER 10/506098
 M: ROSE DE 09 40436327 MV: FIELDHOUSE TV 10/326226

Gesamtzuchtwert: G 97 53%
 Zuchtwert: MW 95 65% +179 +0,04 +11 -0,17 -10
 mittlere Lebensl.: 4/ 3,0 11139 3,91 435 3,15 351
 Höchstleistung: 2014 11909 3,75 446 3,14 374
 Lebensleistung: 33632 1313 1058
 Melkbarkeit: M 107 46%
 Zwischenkalbezeit: 3/410 (0)

Züchter: Wagner Josef Sb, Antdorf, Hauptstr. 25
 Besitzer: Gräul Hans u. Rita, Ottobeuren, Betzisried 8
 Zuchtverband: Schwarzbunt und Rotbunt Bayern

120 Kuh: **NINA DE 09 45048117** EKA: 27
 geb.: 17.09.2010 gekalbt: 10.05.2016

V: ARROW 10/297981
 M: LOTUS DE 09 41496786 MV: LICHTBLICK TV 10/459992

Gesamtzuchtwert: G 105 50%
 Zuchtwert: MW 110 63% +51 +0,24 +22 +0,11 +10
 mittlere Lebensl.: 4/ 2,8 8321 4,84 403 3,67 305
 Höchstleistung: 2014 9577 4,69 449 3,70 354
 Lebensleistung: 23025 1115 845
 Melkbarkeit: M 106 47%
 Zwischenkalbezeit: 3/411 (0)

Züchter: Niggli Michael, Peiting, Kurzenried 4
 Besitzer: Hirschvogel Josef, Uffing, Eglfingerstr. 18
 Zuchtverband: Weilheim

121 Kuh: **HAWAI DE 09 46324657** EKA: 28
 geb.: 27.12.2011 gekalbt: 17.06.2016

V: BASALT 10/794990

M: HILDE DE 09 75451073 MV: SHOKAS 10/794800

Gesamtzuchtwert: G 117 50%

Zuchtwert: MW 110 63% +345 -0,03 +11 +0,04 +15

Laktationsleistung: 3/1/285 8952 3,59 321 3,56 319

Höchstleistung: 2015 11232 3,61 405 3,42 384

Melkbarkeit: M 101 49%

Zwischenkalbezeit: 2/388 (0)

Züchter & Besitzer: Binzer Markus, Obergünzburg, Ebersbach, Obermelden 6
 Zuchtverband: Schwarzbunt und Rotbunt Bayern

122 Kuh: **PANDORA DE 09 47208834 ET** EKA: 28
 geb.: 31.01.2012 gekalbt: 11.12.2015 belegt: 27.03.2016

V: FREDDIE 10/506289

M: ALIA US 066878412 MV: PLANET 10/506046

Gesamtzuchtwert: gG 130 71%

Zuchtwert: MW 129 77% +1688 -0,30 +40 -0,14 +43

Laktationsleistung: 2/1/305 10777 3,66 394 3,23 348

Höchstleistung: 2015 12001 3,78 453 3,42 411

Melkbarkeit: M 108 46%

Zwischenkalbezeit: 0/0 (1)

Züchter & Besitzer: Kriesmair Martin, Wessobrunn, Forst, Mandlhof 1
 Zuchtverband: Weilheim

123 Kuh: **ROSSI DE 09 47567661** EKA: 28
 geb.: 20.07.2012 gekalbt: 28.12.2015 belegt: 24.03.2016

V: SASCHA 10/258660

M: HEIDRUN DE 09 42449706 MV: LUNA 10/794190

Gesamtzuchtwert: G 113 47%

Zuchtwert: MW 111 57% +552 +0,02 +23 -0,04 +15

Laktationsleistung: 2/1/305 10092 4,15 418 3,24 327

Melkbarkeit: M 109 50%

Zwischenkalbezeit: 1/392 (0)

Züchter & Besitzer: Familie Müller, Oberostendorf, Lengfelderstr. 7
 Zuchtverband: Weilheim

124 Kuh: **ALFA DE 09 46561552** EKA: 28
 geb.: 14.02.2012 gekalbt: 01.01.2016 belegt: 21.02.2016

V: ATWOOD 10/889057
 M: ISTRAL DE 03 51615075 MV: JUOTE TV 10/561741

Gesamtzuchtwert: G 123 48%
 Zuchtwert: MW 119 59% +418 +0,36 +52 +0,06 +20
 Laktationsleistung: 2/1/305 10160 4,64 472 3,43 349
 Melkbarkeit: M 95 50%
 Zwischenkalbezeit: 0/0 (1)

Züchter & Besitzer: Gumpold Stefan, Ainring, Ottmaning 2
 Zuchtverband: Schwarzbunt und Rotbunt Bayern

125 Kuh: **DANARAY DE 09 47441726** EKA: 26
 geb.: 16.10.2012 gekalbt: 08.03.2016

V: DEMPSEY 10/889109
 M: JAMAICA DE 03 50455376 MV: JOYBOY TV 10/297572

Gesamtzuchtwert: G 125 46%
 Zuchtwert: MW 125 58% +749 +0,16 +46 +0,08 +33
 Laktationsleistung: 2/1/305 10903 4,33 472 3,42 373
 Melkbarkeit: M 100 48%
 Zwischenkalbezeit: 1/456 (0)

Züchter & Besitzer: Gumpold Stefan, Ainring, Ottmaning 2
 Zuchtverband: Schwarzbunt und Rotbunt Bayern

126 Kuh: **NEBLINA DE 09 48464846** EKA: 24
 geb.: 30.10.2013 gekalbt: 13.11.2015 belegt: 05.06.2016

V: GALAXY 10/506876
 M: NEBRASKA DE 09 45762018 MV: BAKOMBRE 10/832378

Gesamtzuchtwert: gG 127 67%
 Zuchtwert: MW 131 73% +1518 -0,12 +47 -0,06 +45
 200-Tage-Leistung: 1/200 7142 3,70 264 3,25 232

Züchter & Besitzer: Lutzenberger Fritz u. Joh. GbR, Jengen, Weinhausen, St.Felizitas 25a
 Zuchtverband: Schwarzbunt und Rotbunt Bayern

127 Kuh: **TORNADO DE 09 49357005** EKA: 27
 geb.: 16.12.2013 gekalbt: 07.03.2016 belegt: 29.05.2016

V: MODEL 10/506892
 M: TITANIC DE 09 46318352 MV: BRAWLER 10/506442

Probemelken: 1. PM 38,2 2,89 3,04
 2. PM 45,9 3,62 3,05

Züchter & Besitzer: Lutzenberger Fritz u. Joh. GbR, Jengen, Weinhausen, St.Felizitas 25a
 Zuchtverband: Schwarzbunt und Rotbunt Bayern

C. Gefährdete Rinderrassen

Deutsches Gelbvieh



Zuchtziel

Gelbvieh ist eine fleischbetonte Zweinutzungsrasse, die sowohl in der Milchviehhaltung (Einsatz in Low-Input-Betrieben) als auch in der Mutterkuhhaltung geschätzt wird. Durch die Herkunft aus Franken wird es auch als „gelbes Frankenvieh“ bezeichnet. Es zeichnet sich durch eine gute Bemuskelung und mittlere Milchleistung aus. Ein hohes Futteraufnahmevermögen in Verbindung mit sehr gutem Fleischansatz, guter Fruchtbarkeit, problemlosen Abkalbungen, Anpassungsfähigkeit und dadurch lange Nutzungsdauer, starke Knochen und widerstandsfähige Klauen sind seine Kennzeichen. Gelbvieh ist daher interessant in Reinzucht und bei Gebrauchskreuzungen mit milchbetonten Rassen. Das Merkmal der genetischen Hornlosigkeit ist ein wichtiges Zuchtziel. Eine Gelbviehkühe weist eine Widerristhöhe von 138 – 145 cm bei einem Gewicht von 700 bis 850 kg auf. Der Widerrist ausgewachsener Bullen liegt zwischen 148 – 160 cm bei einem Gewicht von 1.100 bis 1.300 kg. Die durchschnittliche Milchleistung schwankt je nach Nutzungsintensität und lag 2011 bei den Herdbuchkühen bei rund 5.800 kg pro Jahr mit rund 4,2 % Fett und 3,5 % Eiweiß. Das Erstkalbealter liegt zwischen 24 und 28 Monaten, die Zwischenkalbezeit bei 365 Tagen. Junge Bullen zeigen ein lang anhaltendes Fleischwachstum ohne qualitätsmindernde Verfettung bei voller Bemuskelung in den wertvollen Fleischpartien. Bei Intensivmast werden Tageszunahmen von rund 1.300 g erreicht. Hinzu kommen hohe Ausschlagungsprozente von ca. 60 % mit Schlachtgewichten bei Jungbullen um 600 bis 700 kg. Die Fleischqualität ist feinfaserig, zart, gut marmoriert und von ausgezeichnetem Geschmack. Bei ausschließlicher Verwendung zur Fleischproduktion wird ein robustes Rind mit optimaler Fleischleistung angestrebt. Die gute Milchleistung der Muttertiere ist Voraussetzung für hohe Absetzgewichte der Kälber.

Daten aus der bayerischen Gelbviehzucht 2015

Rinderbestand	9.600
Erstbesamungen	4.150
Kuhbestand	3.250
Kühe in MLP-Betrieben	2.050
Aktive Zuchtpopulation	1.980
Kühe in HB-Betrieben	1.400

MILCHLEISTUNG	MILCH-KG	FETT-%	FETT-KG	EIWEISS-%	EWEISS-KG
Kühe in MLP-Betrieben	5.392	4,22	228	3,44	185
Kühe in HB-Betrieben	5.839	4,24	248	3,54	207

FLEISCH-LEISTUNG	SCHLACHT-ALTER (MONATE)	LEBENDGEWICHT (KG)	SCHLACHTGEWICHT (KG)	NETTOZUNAHME (G/TAG)	AUS-SCHLACHTUNG (%)
Nachkommenprüfung im Feld	19,5	666	393	672	57,8

Zuchtviehabsatz: 18 Bullen, 94 weibliche Tiere, 32 Kälber

128 Kuh: **SIGGI DE 09 74591711** EKA: 29
 geb.: 16.10.2009 gekalbt: 03.02.2016 belegt: 26.03.2016

V: MEIRAN 10/400244

M: SALMA DE 09 39559019 MV: MORSAG 10/400287

Gesamtzuchtwert: G 101 56%

Zuchtwert: MW 104 58% +319 +0,03 +15 -0,2 -2

mittlere Lebensl.: 5/ 3,6 7226 4,59 332 3,17 229

Höchstleistung: 2015 8016 4,65 373 3,10 249

Lebensleistung: 25836 1186 819

Melkbarkeit: M 92 56%

Zwischenkalbezeit: 4/358 (0)

Züchter & Besitzer: Kleemann Heinz, Dittenheim, Alemannenstr. 10
 Zuchtverband: Franken

129 Kuh: **ILONE DE 09 43807279** EKA: 28
 geb.: 20.05.2010 gekalbt: 18.08.2015 belegt: 17.02.2016

V: HERLING 10/400275

M: IRONA DE 09 41710476 MV: MEIRIM 10/400228

Gesamtzuchtwert: G 118 55%

Zuchtwert: MW 115 56% +792 -0,18 +21 -0,17 +16

mittlere Lebensl.: 3/ 3,0 7301 4,19 306 3,34 244

Höchstleistung: 2013 7977 4,15 331 3,23 258

Lebensleistung: 22002 923 734

Melkbarkeit: M 90 56%

Zwischenkalbezeit: 0/0 (2)

Züchter & Besitzer: Schirmer Bernd GdbR, Uffenheim, Uttenhofen 7
 Zuchtverband: Franken

130 Kuh: **JERICO DE 09 47793189** EKA: 24
 geb.: 09.01.2014 gekalbt: 04.01.2016 belegt: 31.03.2016

V: INTEGRAL 10/400395

M: JASMIN DE 09 42916077 MV: HERLING 10/400275

Gesamtzuchtwert: G 115 40%

Zuchtwert: MW 117 35% +715 -0,15 +20 -0,12 +17

100-Tage-Leistung: 1/100 3076 4,02 124 3,32 102

Melkbarkeit: M 101 35%

Züchter: Rau Erhard, Burghaslach, Oberrimbach 27
 Besitzer: Kraus Wolfgang, Ochsenfurt, Hohestadt, Valentinsgass 3
 Zuchtverband: Franken

131 Kuh: **FRIEDL DE 09 47522619** EKA: 32
 geb.: 06.06.2013 gekalbt: 11.02.2016 belegt: 26.03.2016

V: ISAMAT 10/400391
 M: FRICKA DE 09 35976242 MV: SOMBORN 10/400112

100-Tage-Leistung: 1/100 2539 4,72 120 3,40
 Melkbarkeit: M 1(LC) 2,3

Züchter: Martin Veronika, Wildflecken, Oberbach, Rhönstr. 77
 Besitzer: Maurer Josef, Spalt, Massendorf, Am Berg 4
 Zuchtverband: Franken

Pinzgauer



Zuchtziel

Angestrebt wird ein leistungsbetontes, rahmiges Zweinutzungsrind. Dabei ist die Konsolidierung im Rahmen und in der Bemuskelung besonders wichtig. Zur Verbesserung der Wirtschaftlichkeit ist eine große Aufnahme von wirtschaftseigenem Futter und eine regelmäßige Fruchtbarkeit sowie der Frohwüchsigkeit und Anpassungsfähigkeit ein besonderes Augenmerk zu schenken. Des Weiteren ist bei der Selektion auf korrekte, trockene Gliedmaßen mit fester Klaue und auf leichtmelkende, gut gesetzte Euter mit fester Aufhängung zu achten.

Milchleistung: Mittlere Lebensleistung von 5.800 kg mit 4 % Fett und 3,5 % Eiweiß

Fleischleistung: Bei der Jungbullmast werden Zunahmen von 1.250 bis 1.300 g angestrebt, mit einem sehr guten Schlachtkörperwert und einer Schlachtausbeute von ca. 58 % und einem hohen Fleischanteil. Die bisher schon hervorragende Fleischqualität muss erhalten.

Körpermaße und Gewicht: Kreuzhöhe bei ausgewachsenen Bullen um 150 cm, bei ausgewachsenen Kühen um 140 cm. Gewicht bei ausgewachsenen Bullen ca. 1.200 kg, bei ausgewachsenen Kühen ca. 750 kg.

Beschreibung: Die Grundfarbe des Haarkleides ist kastanienbraun. Eine keilförmige Rückenblässe beginnt am Widerrist, verbreitet sich bis zum Schwanzansatz und geht dann in eine Bauchblässe über, die sich bis zum Brustbein erstreckt. Um Unterarme und Unterschenkel verlaufen handbreit weiße Streifen, die sogenannten Fatschen (Binden).

Verbreitung: Südöstliches Oberbayern, Österreich vor allem Bundesland Salzburg
Die Milchleistung der 751 Herdbuchkühe in Bayern betrug im Jahr 2015 5.326 kg Milch, 3,95 % Fett, 210 kg Fett, 3,36 % Eiweiß, 179 kg Eiweiß.

Leistungen: Das gut marmorierte Fleisch bei Gourmets sehr geschätzt. Die Rasse besitzt gute Muttereigenschaften, deshalb erfolgt ein vermehrter Einsatz in der Mutterkuhhaltung. Pinzgauer Stiere wurden schon immer aufgrund ihrer Wüchsigkeit und guten Schlachtkörperqualität sowie wegen ihres guten Beinwerks und ihrer harten Klauen geschätzt.

Zuchtziel in der Mutterkuhhaltung:

Charakteristisch sind die kastanienbraune Grundfarbe mit Rücken- und Bauchblässe sowie die weißen Streifen, sogenannten Fatschen, an Unterarm und Unterschenkel. Die wachsgelben Hörner weisen schwarze Spitzen auf. Zum Teil sind die Tiere auch genetisch hornlos. Das Flotzmaul ist unpigmentiert.

Pinzgauer sind mittel- bis großrahmige, gut bemuskelte Rinder, die sich durch eine gute Milchleistung auszeichnen.

Darüber hinaus sind folgende Merkmale hervorzuheben: gute Muttereigenschaften, Robustheit und ruhiges Temperament. Das Fleisch ist für eine feine Faser und zarte Marmorierung bekannt.

Die hervorragende Anpassungsfähigkeit und Robustheit machen eine ganzjährige Freilandhaltung möglich.

Maße und Gewicht	Bullen	Kühe
Gewicht	1.100 kg	700 kg
Kreuzhöhe	150 cm	140 cm
Tägliche Zunahmen		
Jungbullen (Körung)	1.272 g	
Geburtsgewicht	40 kg	36 kg

132 Kuh: **ELLA AT 986190317** EKA: 26
 geb.: 19.10.2009 gekalbt: 18.03.2016 belegt: 27.05.2016

V: LOTUS 56/12043072
 M: EVI AT 907516772 MV: GRENZER 56/71865057

Gesamtzuchtwert: G 117 57%
 Zuchtwert: MW 126 65% +834 +0,15 +41 -0,01 +27
 mittlere Lebensl.: 4/ 3,8 4629 4,38 203 3,43 159
 Höchstleistung: 2015 4750 4,83 229 3,41 162
 Lebensleistung: 17540 768 603
 Melkbarkeit: M 115 39%
 Zwischenkalbezeit: 0/0 (3)

Züchter & Besitzer: Grammelsberger Martin, Übersee, Heissanger 1
 Zuchtverband: Traunstein

133 Kuh: **LAURA DE 09 45478205** EKA: 30
 geb.: 28.10.2010 gekalbt: 03.05.2016

V: LUCHS 10/401094
 M: LAURA DE 09 37219843 MV: MULTUS 10/401012

Gesamtzuchtwert: G 115 54%
 Zuchtwert: MW 119 58% +337 +0,20 +24 +0,20 +22
 mittlere Lebensl.: 4/ 2,4 7008 4,83 339 3,63 255
 Höchstleistung: 2015 7142 4,89 349 3,66 262
 Lebensleistung: 16704 808 607
 Melkbarkeit: M 110 52%
 Zwischenkalbezeit: 3/362 (0)

Züchter & Besitzer: Mösenlechner Josef jun., Teisendorf, Wimmern 2
 Zuchtverband: Traunstein

134 Kuh: **SALZBURG DE 09 46004031** EKA: 28
 geb.: 19.01.2011 gekalbt: 02.07.2016

V: GLITZER 10/401086
 M: SEGEN DE 09 41334651 MV: NIK 10/401098

Gesamtzuchtwert: G 99 53%
 Zuchtwert: MW 102 56% +305 -0,33 -7 -0,04 +8
 mittlere Lebensl.: 4/ 2,3 4122 3,44 142 3,34 138
 Höchstleistung: 2014 4494 3,43 154 3,46 155
 Lebensleistung: 9656 332 322
 Melkbarkeit: M 100 49%
 Zwischenkalbezeit: 3/377 (0)

Züchter & Besitzer: Grammelsberger Martin, Übersee, Heissanger 1
 Zuchtverband: Traunstein

135 Kuh: **ENZIAN AT 616120418** EKA: 36
 geb.: 31.08.2010 gekalbt: 23.01.2016 belegt: 30.03.2016

V: STAHL 56/39498109
 M: EDELWEISS AT 796428609 MV: STRATUS 10/401046

Gesamtzuchtwert: G 98 53%
 Zuchtwert: MW 97 59% -15 +0,04 +1 -0,13 -8
 Laktationsleistung: 3/1/305 5159 3,84 198 3,43 177
 Melkbarkeit: M 80 37%
 Zwischenkalbezeit: 2/436 (0)

Züchter & Besitzer: Sterzinger Anna, Marktschellenberg, Götschenweg 27
 Zuchtverband: Traunstein

136 Kuh: **MELLI DE 09 45998900** EKA: 39
 geb.: 21.04.2011 gekalbt: 09.09.2016

V: SIMON 10/401107
 M: RITA DE 09 39048978 MV: MAGIER 10/401018

Gesamtzuchtwert: G 103 39%
 Zuchtwert: MW 104 38% +59 +0,00 +2 +0,07 +6
 Laktationsleistung: 3/1/305 6967 4,12 287 3,72 260
 Melkbarkeit: M 104 30%
 Zwischenkalbezeit: 1/386 (0)

Züchter: Gehmacher Anton, Siegsdorf, Hub 2
 Besitzer: Wimmer Johann, Grabenstätt, Oberaschau 2
 Zuchtverband: Traunstein

137 Kuh: **KITZBÜHL DE 09 47000332** EKA: 39
 geb.: 16.10.2012 gekalbt: 04.01.2016 belegt: 20.02.2016

V: KAMPER 10/401085
 M: KRANZEI DE 09 85916310 MV: RAT 10/401110

Gesamtzuchtwert: G 111 44%
 Zuchtwert: MW 115 42% +173 +0,23 +19 +0,15 +14
 100-Tage-Leistung: 1/100 1737 4,28 74 3,83 67
 Melkbarkeit: M 102 43%

Züchter & Besitzer: Koller Josef, Bischofwiesen, Hinterkeilhof, Keilhofgasse 14
 Zuchtverband: Traunstein

138 Kuh: **SELINA DE 09 48333171** EKA: 37
 geb.: 23.12.2012 gekalbt: 12.01.2016 belegt: 04.06.2016

V: RUTUS 10/401147
 M: SAHRA DE 09 42706124 MV: NIK 10/401098

100-Tage-Leistung: 1/100 1932 3,06 59 3,08 60
 Melkbarkeit: M 1(LC) 1,6

Züchter & Besitzer: Grammelsberger Martin, Übersee, Heissanger 1
 Zuchtverband: Traunstein

Deutsches Braunvieh alter Zuchtrichtung

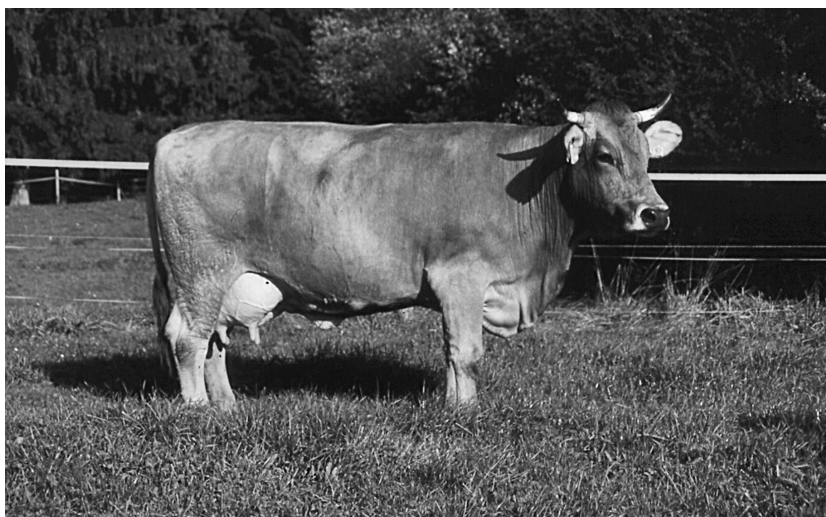

Zuchtziel

Deutsches Braunvieh alter Zuchtrichtung wird auf zweiseitige Nutzung, nämlich Milch und Fleisch, gezüchtet. Besonderer Wert soll dabei auf die Langlebigkeit der Tiere gelegt werden. Die langlebige Zweinutzungskuh soll nicht zu frühreif sein, aber jedes Jahr ein Kalb bringen. Sie soll einen mittleren Rahmen aufweisen, ein gesundes Fundament zeigen und ein leicht melkbares, drüsiges Euter mit gut ausgebildetem Zentralband und korrekten Zitzen haben. Neben einer guten Milchleistung ist der Bemuskelung die größte Beachtung zu schenken, damit eine wirtschaftliche Nutzung von Tieren zur Mast und Schlachtung gewährleistet ist. Die Tiere sollen Qualitätsfleisch mit einem hohen Schlachtkörperwert zeigen. Ein hohes Grundfutteraufnahmevermögen mit einer hohen Futtermittelverwertung ist mit großer Flankentiefe und Brustbreite anzustreben. Als robustes, widerstandsfähiges und anpassungsfähiges Rind soll das Deutsche Braunvieh alter Zuchtrichtung besonders zur Weidehaltung sowohl im Flachland als auch im Gebirge geeignet sein.

Milchleistung: Einsatzleistung 16 – 20 kg mit erheblicher Leistungssteigerung in der zweiten und dritten Laktation, 6.000 kg pro Standardlaktation für Kühe mit 3,8 % Fett und 3,5 % Eiweiß bei einer Persistenz von 80 %.

Fleischleistung: Bei der Jungbullenmast werden Zunahmen von 1.000 bis 1.300 g, bei der Kälbermast von 1.300 g und mehr angestrebt.

Körpermaße und Gewicht: Widerristhöhe bei Bullen 145 – 155 cm, bei Kühen 130 – 140 cm, Gewicht bei Bullen 900 – 1.200 kg, bei Kühen 550 – 700 kg

Beschreibung: Braune bis graubraune Farbe, Hornspitzen, Flotzmaul und Klauen dunkel pigmentiert, Flotzmaul und Augen hell gesäumt

Verbreitung: Allgäu

Bestand 2015

Rinderbestand ca. 810

Kuhbestand ca. 450

Kühe in MLP-Betrieben ca. 325

Kühe in HB-Betrieben ca. 388

139 Kuh: **DORLE DE 09 41244502** EKA: 29
 geb.: 03.09.2006 gekalbt: 09.04.2016

V: WALHALL OB 20/75110
 M: DORIS DE 09 37565666 MV: IDOL OB 20/79269

Gesamtzuchtwert: G 84 58%
 Zuchtwert: MW 69 63% -1127 -0,07 -51 +0,06 -37
 mittlere Lebensl.: 8/ 6,7 5849 3,71 217 3,39 198
 Höchstleistung: 2014 6804 3,39 231 3,45 235
 Lebensleistung: 38941 1446 1320
 Melkbarkeit: M 85 50%
 Zwischenkalbezeit: 7/375 (0)

Züchter & Besitzer: Prinz Peter, Friesenried, Blöcktach, Schwarzenb. Str. 22
 Zuchtverband: Allgäuer Herdebuchgesellschaft

140 Kuh: **WIBKE DE 09 42296199** EKA: 30
 geb.: 26.02.2008 gekalbt: 13.06.2016

V: WINKEL OB 20/78836
 M: WEIDE DE 09 34234416 MV: AMKUL OB 10/434584

Gesamtzuchtwert: G 94 58%
 Zuchtwert: MW 76 63% -885 +0,01 -37 +0,01 -31
 mittlere Lebensl.: 7/ 5,1 6825 3,93 269 3,61 246
 Höchstleistung: 2015 8139 3,87 315 3,51 286
 Lebensleistung: 34856 1371 1257
 Melkbarkeit: M 79 52%
 Zwischenkalbezeit: 6/354 (0)

Züchter & Besitzer: Rietzler Xaver, Obergünzburg, Willofs, Mindeltalstr. 18
 Zuchtverband: Allgäuer Herdebuchgesellschaft

141 Kuh: **DIXI DE 09 43772444** EKA: 30
 geb.: 02.11.2008 gekalbt: 21.04.2016

V: WINO OB 22/87410
 M: DOLORES DE 09 39987293 MV: ALBERT OB 19/81358

Gesamtzuchtwert: G 83 57%
 Zuchtwert: MW 66 64% -1046 -0,13 -52 -0,07 -42
 mittlere Lebensl.: 6/ 4,4 6057 3,53 214 3,29 200
 Höchstleistung: 2015 6628 3,53 234 3,15 209
 Lebensleistung: 26552 938 875
 Melkbarkeit: M 94 51%
 Zwischenkalbezeit: 5/361 (0)

Züchter & Besitzer: Prinz Peter, Friesenried, Blöcktach, Schwarzenb. Str. 22
 Zuchtverband: Allgäuer Herdebuchgesellschaft

142 Kuh: **VIOLA DE 09 43666882** EKA: 30
 geb.: 08.01.2009 gekalbt: 07.08.2016

V: WALKIL OB 10/355851
 M: VIRPI DE 09 41053342 MV: JUNKRAT OB 10/342976

Gesamtzuchtwert: G 88 52%
 Zuchtwert: MW 75 58% -466 -0,32 -41 -0,18 -29
 mittlere Lebensl.: 6/ 4,3 7850 3,61 283 3,39 266
 Höchstleistung: 2014 8684 3,65 317 3,27 284
 Lebensleistung: 33442 1206 1132
 Melkbarkeit: M 87 45%
 Zwischenkalbezeit: 4/385 (0)

Züchter & Besitzer: Rietzler Xaver, Obergünzburg, Willofs, Mindelalstr. 18
 Zuchtverband: Allgäuer Herdebuchgesellschaft

143 Kuh: **AMANDA DE 09 43342791** EKA: 37
 geb.: 11.03.2010 gekalbt: 02.06.2016

V: POLARSTERN OB 10/351652
 M: AMME DE 09 33874971 MV: MAXUL OB 20/74941

Gesamtzuchtwert: G 83 55%
 Zuchtwert: MW 72 59% -1332 +0,24 -42 +0,18 -37
 mittlere Lebensl.: 4/ 2,5 5104 3,92 200 3,48 178
 Höchstleistung:
 Lebensleistung: 12753 500 444
 Melkbarkeit: M 80 48%
 Zwischenkalbezeit: 3/386 (0)

Züchter & Besitzer: Ferling Manfred, Eggenthal, Schleifmühle 1
 Zuchtverband: Weilheim

144 Kuh: **EVI DE 09 46024255** EKA: 35
 geb.: 06.06.2011 gekalbt: 17.06.2016

V: SINGAU OB 10/343614
 M: ERIKA DE 09 42713269 MV: GLOBUS OB 19/81140

Gesamtzuchtwert: G 87 53%
 Zuchtwert: MW 74 56% -1135 +0,09 -42 +0,17 -30
 Laktationsleistung: 3/1/305 4460 4,16 186 3,44 154
 Höchstleistung: 2015 4842 4,33 210 3,57 173
 Melkbarkeit: M 89 45%
 Zwischenkalbezeit: 2/386 (0)

Züchter & Besitzer: Ferling Manfred, Eggenthal, Schleifmühle 1
 Zuchtverband: Weilheim

Murnau-Werdenfelser

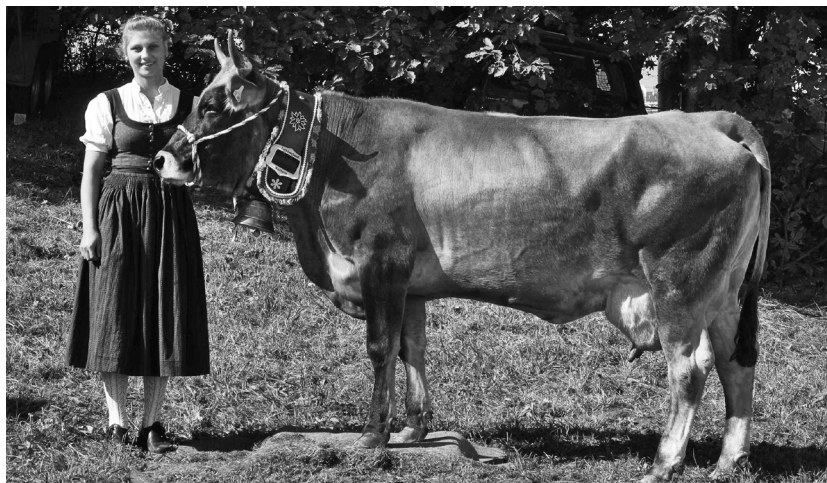

Zuchtziel

Die Murnau-Werdenfelser – als alte Landrasse sozusagen bayerisches Kulturgut, streben neben einer wirtschaftlichen Milch- und Fleischleistung insbesondere eine im Vergleich zu anderen Rassen überlegene Langlebigkeit, Anspruchslosigkeit, Härte der Klauen und insgesamt Belastbarkeit des Fußwerks an. Dadurch ist diese Rasse hervorragend für die Mutterkuhhaltung geeignet.

Beschreibung: Die Tiere sind einfarbig gelb bis rotbraun, wobei die Bullen oft dunkler sind als die Kühe. Flotzmaul und Schwanzquaste sind dunkel, Klauen und Hornspitzen schwarz. Das Flotzmaul ist zudem hell gesäumt.

Verbreitung: Landkreis Garmisch-Partenkirchen, das Werdenfelser Land und umliegende Landkreise

Bestand 2015: 778 Kühe, davon 278 Kühe unter Milchleistungsprüfung (Bayern)

Leistungen: Genügsamkeit, Vitalität, gute Fruchtbarkeit und Langlebigkeit sind die hervorragenden Eigenschaften dieser robusten alten Landrasse. Die Milchleistung aller geprüften Herdbuchkühe (185) betrug 2015: 4.051 kg Milch, 3,85 % Fett, 156 kg Fett, 3,29 % Eiweiß, 133 kg Eiweiß

Zuchtziel in der Mutterkuhhaltung:

Murnau-Werdenfelser ist eine der seltensten Rinderrassen der Welt, die ausschließlich in Bayern und hier vorwiegend im Werdenfelser Land gehalten wird. Ihr Bestand ist extrem gefährdet.

Die Farben reichen von hellgelb, über rotbraun bis fast schwarz. Längs des Rückens befindet sich ein heller Streifen, der so genannte Aalstrich, von gleicher Farbe sind Augen und Flotzmaul umrahmt. Schwanzquaste und Flotzmaul selbst sind dunkel. Murnau-Werdenfelser sind eine robuste, alte Landrasse, genügsam und vital mit harten Klauen. Das Murnau-Werdenfelser Rind ist die einzige deutsche Rasse, die an Moor- und Sumpflandschaften gut angepasst ist.

Die Rasse ist ideal für die Nutzung von feuchten Standorten. Die Rasse ist sehr langlebig und fruchtbar.

Maße und Gewicht	weiblich	männlich
Kreuzbeinhöhe, cm	137	147
Gewicht, kg	550	900

145 Kuh: **ANNABEL DE 09 38128914** EKA: 37
 geb.: 25.08.2008 gekalbt: 30.07.2016

V: MATRA 10/402077

M: ANTONIA DE 09 33693039 MV: ROEXAR 10/402010

mittlere Lebensl.:	6/ 4,0	4426	3,72	165	3,22	142
Höchstleistung:	2014	4897	3,75	184	3,26	160
Lebensleistung:		17752		661		571

Zwischenkalbezeit: 4/356 (0)

Züchter & Besitzer: Seitz Josef, Mittenwald, Gröbelweg 41
 Zuchtverband: Weilheim

146 Kuh: **ZAZIKI DE 09 42640940** EKA: 32
 geb.: 13.08.2008 gekalbt: 05.06.2015

V: BERKET 23/245

M: ZENZI DE 09 32937277 MV: ROESES 10/402023

mittlere Lebensl.:	5/ 4,5	4114	3,69	152	3,71	153
Höchstleistung:	2013	4441	3,35	149	3,81	169
Lebensleistung:		18361		678		682

Melkbarkeit: M 1(LC) 1,1
 Zwischenkalbezeit: 4/378 (0)

Züchter & Besitzer: Schlickerrieder Georg, Otterfing, Markweg 50
 Zuchtverband: Weilheim

147 Kuh: **ALMA DE 09 45611643** EKA: 37
 geb.: 27.09.2011 gekalbt: 09.10.2015 belegt: 06.04.2016

V: RAKETE 23/210

M: ANNABEL DE 09 38128914 MV: MATRA 10/402077

Laktationsleistung:	2/1/296	3422	4,11	141	3,62	124
---------------------	---------	------	------	-----	------	-----

Zwischenkalbezeit: 1/359 (0)

Züchter & Besitzer: Seitz Josef, Mittenwald, Gröbelweg 41
 Zuchtverband: Weilheim

148 Kuh: **LEONE DE 09 46591139** EKA: 30
 geb.: 07.05.2012 gekalbt: 17.12.2015 belegt: 17.04.2016

V: NOTAR 10/402110

M: LENI DE 09 41336602 MV: LEMIR 10/402076

Laktationsleistung:	2/1/305	3943	3,25	128	3,22	127
---------------------	---------	------	------	-----	------	-----

Melkbarkeit: M 1(LC) 1,6
 Zwischenkalbezeit: 1/419 (0)

Züchter & Besitzer: Jais Josef, Eschenlohe, Garmischer Str. 4
 Zuchtverband: Weilheim

149

Kuh: **HEIDI DE 09 48611875**

EKA: 33

geb.: 07.07.2013

gekalbt: 29.03.2016

V: BERKET 23/245

M: HANNA DE 09 41336621

MV: LEFORT 10/402086

Probemelken:	1. PM	22,9	3,44	2,9
--------------	-------	------	------	-----

	2. PM	22,9	3,08	3,14
--	-------	------	------	------

Melkbarkeit: M 1(LC) 2,0

Züchter & Besitzer: Pischeltsrieder Georg, Münsing, Bolzwang, Degerndorfer Str. 9

Zuchtverband: Weilheim

Ansbach-Triesdorfer-Rind



Zuchtziel

Angestrebt wird ein leistungsbetontes, rahmiges Zweinutzungs-rind. Zur Verbesserung der Wirtschaftlichkeit ist einer großen Aufnahme von wirtschaftseigenem Futter und einer regelmäßigen Fruchtbarkeit sowie der Frohwüchsigkeit und Anpassungsfähigkeit ein besonderes Augenmerk zu schenken. Desweiteren ist bei der Selektion auf korrekte, trockene Gliedmaßen mit fester Klaue und auf leichtmelkende, gut angesetzte Euter mit fester Aufhängung zu achten.

Milchleistung: Mittlere Jahresleistung von 7.000 kg mit 4 % Fett und 3,5 % Eiweiß

Fleischleistung: Bei der Jungbullenmast werden Zunahmen von 1.250 bis 1.300 g angestrebt, mit einem sehr guten Schlachtkörperwert und einer Schlachtausbeute von ca. 58 % und einem hohen Fleischanteil. Die bisher schon hervorragende Fleischqualität muss erhalten bleiben.

Körpermaße und Gewicht: Widerristhöhe bei ausgewachsenen Bullen zwischen 148 und 155 cm, bei ausgewachsenen Kühen zwischen 138 und 145 cm. Gewicht bei ausgewachsenen Bullen ca. 1.200 kg, bei ausgewachsenen Kühen 700 kg.

Beschreibung: Das Ansbach-Triesdorfer Rind ist ein mittelgroßes, rot-weiß geschecktes Rind mit kräftigem Fundament und dunklen, sehr harten Klauen. Weitere Kennzeichen sind: Pigmentierung des Kopfes und Halses, deutliche Farbzeichnung der Unterbeine dunkles Flotzmaul

Verbreitung: Lange Zeit wurde das Ansbach-Triesdorfer Rind züchterisch nicht mehr bearbeitet. Reinrassige Tiere sind daher nicht mehr vorhanden. Allerdings wurden im ehemaligen Verbreitungsgebiet in Mittelfranken, ausgehend vom Stammgebiet um Triesdorf, noch etliche Tiere gefunden, die das oben genannte Erscheinungsbild zeigen. Der Verein zur Erhaltung der Triesdorfer Rinder hat sich zur Aufgabe gemacht, diese noch vorhandenen Tiere zu erhalten und weiter zu züchten. Nach Angabe des Vorsitzenden Dr. Hermann stehen noch in etwa 30 Betrieben 100 Tiere. Als besonderer Erfolg ist hervorzuheben, dass mit den Bullen Obtiger 10-163180, Raltiger 10-170747 und Webtiger 10-856050 neue Bullen für die künstliche Besamung zur Verfügung stehen.

150	Kuh: TANJA DE 09 47722924						EKA: 29
	geb.: 14.06.2012	gekalbt: 25.08.2016					
V: VANSTEIN 10/191658							
M: TAMARA DE 09 43092048			MV: WINNER 10/160993				
Gesamtzuchtwert: G 105 48%							
Zuchtwert: MW 95 53% -361 +0,17 -3 +0,05 -9							
Laktationsleistung: 3/1/295 4807 4,47 215 3,43 165							
Melkbarkeit: M 93 50%							
Zwischenkalbezeit: 3/331 (0)							
Züchter & Besitzer: Zeller Hermann, Ipsheim, Eichenmühle, Schulstr. 20							
Zuchtverband: Franken							

D. Fleischrinderrassen

Angus



Angus sind mittelrahmige, von Natur aus hornlose, einfarbig schwarze oder rote Fleischrinder mit lang gestrecktem Körperbau und voller, tiefreichender Keulenbildung. Sie haben leichte Köpfe, feine, strapazierfähige Gliedmaßen und feste Klauen. Gutartigkeit, Fruchtbarkeit und leichte Geburten sind ebenso Merkmale der Anguskuh wie mütterliches Verhalten und beste Aufzuchtleistungen durch hohe Milchpersistenz. Darüber hinaus wird auf eine zügige Entwicklung mit hohen Tageszunahmen bei guter Futtermittelverwertung sowie auf einen gut ausgeformten Schlachtkörper mit bester Fleischqualität gezüchtet. Die Färsen bringen mit zwei Jahren ihr erstes Kalb und erreichen bei voller Ausnutzung ihrer Frühreife und guten Aufzuchtleistungen ein hohes Alter. Durch die genetisch gefestigte Veranlagung zur Bildung feiner Muskelfasern und gut verteilter, feiner Fetteinlagerungen im Fleisch (Marmorierung) werden Angusrinder in Reinzucht und Kreuzung weltweit zur Erzeugung von hochwertigem Rindfleisch eingesetzt.

Herkunft und Entstehung der Rasse:

In Deutschland wurden vor über 40 Jahren Aberdeen Angusbullen mit deutschen Zweinutzungsrasen gekreuzt. Damit wurde eine wesentliche Verbesserung von Rahmen, Fleischfülle, Wachstumskapazität, Milchleistung und damit der Aufzucht- und Mastleistung sowie des Schlachtwertes erreicht. Rein auf schottischer Abstammung gezogene Angustiere (Aberdeen Angus) werden im Herdbuch mit „AA“ gekennzeichnet.

Maße und Gewicht	Bullen	Kühe
Gewicht	1.100 kg	700 kg
Kreuzhöhe	145 cm	136 cm
Tägliche Zunahmen		
Jungbullen (Körung)	1.283 g	
Geburtsgewicht	37 kg	34 kg

151 Bulle: **DM Tyler AA DE 09 869 07190** geb.: 02.09.2011
 V: HF Tiger5T CA 1402252 VV: Kodiak CA 1274305
 M: Pollyanna CA 1236814 MV: Casino 67M CA 1119491
 Körung: 9 8 8
 Vererbungsleistung: RZF 118 71 %
 Züchter & Besitzer: Delle Bernhard, Hauptstr. 56, 89423 Gundelfingen
 Zuchtverband: Fleischrinder Verband Bayern e. V.

152 Kuh: **Alina ba. DE 09 867 40979** geb.: 01.09.2010
 V: Henrik.WIN DE 09 408 26644 VV: HIERONIMUS DE 03 464 75979
 M: Alira DE 09 403 07660 MV: Ghandi DE 09 369 20902
 Zuchtleistung: 24 361 5/5
 Leistung: RZF 102 52 % RZL 100 28 %
 Kalb bei Fuß: V: Eric DE 09 865 56214
 Züchter & Besitzer: Bauereiß Rainer, Auerbach 20, 91598 Colmberg
 Zuchtverband: Fleischrinder Verband Bayern e. V.

153 Kuh: **DM Delia F494 AA DE 09 867 43494** geb.: 01.11.2010
 V: Rossiter DE 09 859 21182 VV: Ross.Eric UK 201524500125
 M: Delia C116 DE 09 859 21116 MV: Even.Storm UK 182920200336
 Zuchtleistung: 32 334 4/4
 Leistung: RZF 98 52 % RZL 91 25 %
 Kalb bei Fuß: Bullenkalb Dario S DE 09 880 60256 geb.: 28.03.2016
 V: UnitedF866 DE 09 747 01866
 Züchter & Besitzer: Delle Bernhard, Hauptstr. 56, 89423 Gundelfingen
 Zuchtverband: Fleischrinder Verband Bayern e. V.

154 Kuh: **DM Erica F496 AA DE 09 867 43496** geb.: 03.11.2010
 V: Rossiter DE 09 859 21182 VV: Ross.Eric UK 201524500125
 M: Erica G296 UK 106921301296 MV: Gerry B119 UK 302307500119
 Zuchtleistung: 52 405 2/2
 Leistung: RZF 105 47 % RZL 93 22 %
 Kalb bei Fuß: Kuhkalb Erica S DE 09 882 81353 geb.: 19.04.2016
 V: UnitedF866 DE 09 747 01866
 Züchter & Besitzer: Delle Bernhard, Hauptstr. 56, 89423 Gundelfingen
 Zuchtverband: Fleischrinder Verband Bayern e. V.

155 Kuh: **Aida ba. DE 09 868 99595** geb.: 03.09.2012
V: Newton R DE 03 541 69856 VV: Net Worth US 14739204
M: Alira DE 09 403 07660 MV: Ghandi DE 09 369 20902
Zuchtleistung: 24 352 3/3
Leistung: RZF 104 51 % RZL 100 23 %
Kalb bei Fuß: V: Eric DE 09 865 56214
Züchter & Besitzer: Bauereiß Rainer, Auerbach 20, 91598 Colmberg
Zuchtverband: Fleischrinder Verband Bayern e. V.

156 Kuh: **Bea ba. DE 09 485 14564** geb.: 14.03.2014
V: Newton R DE 03 541 69856 VV: Net Worth US 14739204
M: Bärbel DE 09 397 95777 MV: Ulong AU 41
Zuchtleistung: 25 1/1
Leistung: RZF 106 43 %
Kalb bei Fuß: Bullenkalb Gonzo ba. DE 09 879 55671 geb.: 26.04.2016
V: Gomez DE 09 457 22251
Züchter: Detsch Sylvia, Am Obstgarten 4, 96342 Stockheim
Besitzer: Bauereiß Rainer, Auerbach 20, 91598 Colmberg
Zuchtverband: Fleischrinder Verband Bayern e. V.

Charolais



Dieses schwere, großrahmige, aus Frankreich stammende Fleischrind gehört zu den Rassen mit der höchsten Mast- und Schlachtleistung. Charakteristisch ist ein einfarbig weißes bis cremefarbiges Haarkleid. Genetisch hornlose Varianten sind in der bayerischen Population vorhanden. Es wird Wert gelegt auf eine ausgeprägte Bemuskelung, besonders an der Keule. Charolaisrinder erreichen bei starkem Wachstumsvermögen die Schlachtreife relativ spät. Daher können Jungbullen in Reinzucht und Kreuzung bei kaum nennenswerter Verfettung auf Endgewichte von 700 kg und darüber gemästet werden. Charolaisstiere erreichen eine hohe Schlachtausbeute bei guter Fleischqualität. Für die extrem fleischreichen und gleichzeitig fettarmen Schlachtkörper werden in der Regel Spitzennotierungen erzielt. Charolaiskühe sind ruhig im Umgang und haben gute Muttereigenschaften. Abkalbeschwierigkeiten können durch gezielte Anpaarung vermieden werden.

Leistungsdaten der Rasse Charolais

Maße und Gewicht	Bullen	Kühe
Gewicht	1.250 kg	850 kg
Kreuzhöhe	155 cm	145 cm
Tägliche Zunahmen		
Jungbullen (Körung)	1.434 g	
Geburtsgewicht	45 kg	42 kg

157 Kuh: **Italia DE 09 402 43300** geb.: 18.12.2006
 V: Ananas FR 311875426 VV: Theodat FR 7121392063
 M: Imelda DE 09 803 23271 MV: Edwin 72 000 10337
 Zuchtleistung: 35 376 7/7
 Leistung: RZF 103 52 % RZL 99 31 %
 Kalb bei Fuß: Kuhkalb Ilina DE 09 881 72400 geb.: 14.01.2016
 V: Joyau FR 7122154071
 Züchter & Besitzer: Allmannsberger Robert, Holzhammer Hof 1, 94081 Fürstenzell
 Zuchtverband: Fleischrinder Verband Bayern e. V.

158 Kuh: **Gina DE 09 871 84267** geb.: 09.01.2012
 V: Azora DE 09 426 61660 VV: Asterix FR 4241120482
 M: Gofa DE 09 417 96996 MV: Vallon FR 311604194
 Zuchtleistung: 34 421 2/2
 Leistung: RZF 99 43 %
 Kalb bei Fuß: Kuhkalb Gis le DE 09 879 32783 geb.: 24.12.2015
 V: Genf DE 09 877 03917
 Züchter: Pourroy Artus, Romenthal 1, 86911 Dießen
 Besitzer: Dausch GbR, Insel 2A, 86923 Finning
 Zuchtverband: Fleischrinder Verband Bayern e. V.

159 Kuh: **Edel DE 09 871 35574** geb.: 19.11.2012
 V: Toulon FR 5249296732 VV: Le Rebel FR 3695100770
 M: Estanzi DE 09 417 97040 MV: Vallon FR 311604194
 Zuchtleistung: 39 1/1
 Leistung: RZF 113 38 %
 Kalb bei Fuß: Bullenkalb Iniesta DE 09 881 72395 geb.: 09.02.2016
 V: Icaro FR 7121953453
 Züchter & Besitzer: Allmannsberger Robert, Holzhammer Hof 1, 94081 Fürstenzell
 Zuchtverband: Fleischrinder Verband Bayern e. V.

160 Kuh: **Natascha DE 09 871 35582** geb.: 24.11.2012
 V: Top Univer FR 1822543215 VV: Relief FR 5815700624
 M: Natja DE 09 417 96992 MV: Ronaldo DE 09 391 76575
 Zuchtleistung: 36 1/1
 Leistung: RZF 101 40 %
 Kalb bei Fuß: Kuhkalb Nicole DE 09 881 72332 geb.: 03.12.2015
 V: Artois FR 5810006623
 Züchter & Besitzer: Allmannsberger Robert, Holzhammer Hof 1, 94081 Fürstenzell
 Zuchtverband: Fleischrinder Verband Bayern e. V.

Dexter



Die Rasse kommt ursprünglich aus dem Südwesten Irlands. Es war dort im 19. Jahrhundert die ideale Kuh der Landhausbesitzer, die viel Milch für den Haushalt und jährlich ein Kalb für das Fleisch schenkte.

Bei der Rasse Dexter handelt es sich um eine sehr kleinrahmige Zweinutzungsrasse; es überwiegt die Mutterkuhhaltung. Es gibt sie in schwarz, rot oder dun. Die Hörner sind hell mit dunklen Spitzen. Der Körper ist klein, breit und tief, die Beine mäßig lang und gut proportioniert zur Körpergröße. Das Euter ist gut ausgebildet. Die Tiere zeichnen sich durch Gutartigkeit, Robustheit, Langlebigkeit und Genügsamkeit aus. Dank der guten Milchleistung und dem ausgeprägten Mutterinstinkt sind die Kälber sehr frohwüchsig.

Dexter haben ausgezeichnetes, kurzfasriges Fleisch mit feiner Marmorierung und eignen sich hervorragend für die Naturschutzbeweidung aller Standorte.

Maße und Gewicht	Bullen	Kühe
Gewicht	530 kg	380 kg
Kreuzhöhe	102 - 117 cm	97 - 109 cm
Geburtsgewicht	20 kg	18 kg

Rinder

161 Kuh: **Freja DE 09 472 38330** geb.: 07.04.2012

V: Nelson DK 04184500997 VV: Bertil DK 10561700006

M: Fanny DK 01089301324 MV: Mark DK 08500800063

Zuchtleistung: 25 371 3/3

Kalb bei Fuß: Kuhkalb DE 09 494 08487 geb.: 16.05.2016

V: Ilias DE 01 152 23487

Züchter & Besitzer: Oelschlegel Ralph, Alte Schulstr. 24, 95179 Geroldsgrün

Zuchtverband: Fleischrinder Verband Bayern e. V.

Deutsches Fleckvieh (Simmental)



Die Rasse ist mittel- bis großrahmig innerhalb des Spektrums der Fleischrinderrassen. Dabei lang, breit und tief im Rumpf angelegt. Fleckviehtiere haben trockene, in der Stärke zum Körperbau passende Gliedmaßen mit festen Klauen und zeigen gute Bemuskulung an allen wichtigen Körperpartien.

Die Kühe weisen funktionale Euter und beste Muttereigenschaften auf. Sie zeichnen sich durch sehr gute Fruchtbarkeit, Anpassungsfähigkeit und Umgänglichkeit aus. Hervorstechendes Merkmal der Fleckviehkühe ist der Milchreichtum, der hohe Absetzgewichte garantiert.

In der Mast werden durch das hohe Futteraufnahmevermögen sehr gute Zunahmen und hohe Endgewichte erreicht. Die ausgeprägte Bemuskulung und die geringe Verfettung sorgen für marktgerechte Schlachtkörper.

Das gescheckte Haarkleid weist alle Farbstufungen vom dunklen Rotbraun bis zum hellen Gelb auf weißem Grund auf. Neben gescheckten finden sich kleinfleckig gezeichnete und gedeckte Tiere. Ein wichtiges Rassekennzeichen bildet der weiße Kopf (wobei Augenringe bzw. Pigmente im Augenbereich häufig vorkommen), der dominant vererbt wird, mit breitem Flotzmaul. Weiß sind ferner Unterbauch, Beine und Schwanzquaste.

Genetische Hornlosigkeit ist ein wichtiges Zuchtziel. Gehörnte Bullen können zur Blutauffrischung genutzt werden.

Leistungsdaten der Rasse Deutsches Fleckvieh (Simmental):

Maße und Gewicht	Bullen	Kühe
Gewicht	1.200 kg	800 kg
Kreuzhöhe	157 cm	147 cm
Tägliche Zunahmen		
Jungbullen (Körung)	1.502 g	
Geburtsgewicht	42 kg	39 kg

162 Bulle: **Claas FE PP* DE 09 472 31930** geb.: 07.08.2012
 V: Cuba DE 16 024 86471 VV: Cimba DK 06374700556
 M: 68 DE 09 384 81883 MV: Pizarro DE 09 355 82474
 Körung: 8 8 7 1202
 Vererbungsleistung: RZF 104 50 %
 Züchter & Besitzer: Fragner Ernst, Eichholz 5, 91578 Leutershausen
 Zuchtverband: Fleischrinder Verband Bayern e. V.

163 Bulle: **Caesar PP* DE 09 487 89225 10 603199** geb.: 29.08.2014
 V: Campino DK DK 07915000274 VV: Campari DK 02790700717
 M: Golden 597 DE 09 861 13134 MV: Laszlo DE 09 383 13731
 Körung: 9 9 8
 Vererbungsleistung: RZF 122 42 %
 Züchter & Aussteller: Zill Jürgen, Höfen 3, 90599 Diethenhofen
 Besitzer: Besamungsverein Neustadt/Aisch, Karl-Eibl-Str. 17-27, 91413 Neustadt
 Zuchtverband: Fleischrinder Verband Bayern e. V.

164 Kuh: **S.W. Golden 597 PP* DE 09 861 13134** geb.: 28.04.2008
 V: Laszlo DE 09 383 13731 VV: Lanzelot DE 09 175 04047
 M: Gorina 487 DE 09 349 57989 MV: Sixtus DE 09 303 36743
 Zuchtleistung: 24 392 7/7
 Leistung: RZF 107 54 % RZL 112 33 %
 Kalb bei Fuß: V: Horst DE 16 03199348
 Züchter: Schultes Claus, Waldmichelbach 4a, 63856 Bessenbach
 Besitzer: Zill Jürgen, Höfen 3, 90599 Diethenhofen
 Zuchtverband: Fleischrinder Verband Bayern e. V.

165 Kuh: **S.W. Dora 615 P DE 09 863 62680** geb.: 24.04.2009
 V: Pamir DE 09 416 72166 VV: Pauli DE 15 036 51672
 M: Doris 557 DE 09 392 52523 MV: Zander DE 09 372 39832
 Zuchtleistung: 34 504 4/4
 Leistung: RZF 103 51 % RZL 107 25 %
 Kalb bei Fuß: Kuhkalb DE 09 512 65050 geb.: 18.04.2016
 V: Haindling DE 09 470 99802
 Züchter & Besitzer: Schultes Claus, Waldmichelbach 4a, 63856 Bessenbach
 Zuchtverband: Fleischrinder Verband Bayern e. V.

166 Kuh: **Hantel 917 Pp* DE 09 449 71141** geb.: 17.03.2010

V: Hofstern DE 09 398 08275	VV: Hirmer DE 09 326 57399
M: Heldin 157 DE 09 376 31911	MV: Kampus DE 09 181 92887
Zuchtleistung:	24 366 5/5
Leistung:	RZF 103 53 % RZL 105 26 %
Kalb bei Fuß:	Bullenkalb DE 09 512 01691 geb.: 20.03.2016
	V: Hallas DE 12 66853425

Züchter: Versuchsstation Neuhof, Neuhof 1, 86687 Kaisheim
 Besitzer: Staatsgut Pfrentschweiher, Pfrentschweiher, 92693 Eslarn
 Zuchtverband: Fleischrinder Verband Bayern e. V.

167 Kuh: **S.W. Imex 632 P DE 09 456 90413** geb.: 04.05.2011

V: Passau DE 09 863 62706	VV: Pamir DE 09 416 72166
M: Imelda 528 DE 09 372 39878	MV: Zalu S.W. DE 09 349 57933
Zuchtleistung:	24 450 3/3
Leistung:	RZF 110 53 % RZL 105 26 %
Kalb bei Fuß:	Kuhkalb Immi DE 09 501 59356 geb.: 10.10.2015
	V: Heim DE 09 470 99810

Züchter & Besitzer: Schultes Claus, Waldmichelbach 4a, 63856 Bessenbach
 Zuchtverband: Fleischrinder Verband Bayern e. V.

168 Kuh: **EF 103 P DE 09 472 31912** geb.: 21.09.2011

V: Zemento DE 09 435 00497	VV: Zethus DE 09 398 08287
M: Linde 089 DE 09 385 37354	MV: Stachus DE 09 321 15586
Zuchtleistung:	33 368 3/3
Leistung:	RZF 98 50 % RZL 99 23 %
Kalb bei Fuß:	Bullenkalb DE 09 88016876 geb.: 16.06.2016
	V: Claas DE 09 47231930

Züchter & Besitzer: Fragner Ernst, Eichholz 5, 91578 Leutershausen
 Zuchtverband: Fleischrinder Verband Bayern e. V.

169 Kuh: **Hamba930 PP DE 09 455 73094** geb.: 18.02.2012

V: Steinmarde DE 09 422 90834	VV: Steinadler DE 09 376 31910
M: Hamburg915 DE 09 435 00519	MV: Hofstern DE 09 398 08275
Zuchtleistung:	23 379 3/3
Leistung:	RZF 106 52 % RZL 108 23 %
Kalb bei Fuß:	Bullenkalb DE 09 510 91940 geb.: 21.02.2016
	V: Vulkan DK 08957800235

Züchter & Besitzer: Staatsgut Pfrentschweiher, Pfrentschweiher, 92693 Eslarn
 Zuchtverband: Fleischrinder Verband Bayern e. V.

170 Kuh: **Goldmarie PP* DE 09 867 55191** geb.: 27.06.2013
V: Hecking DE 15 018 19830 VV: Hornig DE 09 333 40500
M: Golden 597 DE 09 861 13134 MV: Laszlo DE 09 383 13731
Zuchtleistung: 27 380 2/2
Leistung: RZF 107 46 %
Kalb bei Fuß: V: Charles DE 14 04063953
Züchter & Besitzer: Zill Jürgen, Höfen 3, 90599 Diethofen
Zuchtverband: Fleischrinder Verband Bayern e. V.

171 Kuh: **EF DE 09 746 56110** geb.: 12.06.2014
V: Campino DK DK 07915000274 VV: Campari DK 02790700717
M: 103 DE 09 472 31912 MV: Zemento DE 09 435 00497
Leistung: RZF 111 37 %
Kalb bei Fuß: V: Claas DE 09 47231930
Züchter & Besitzer: Fragner Ernst, Eichholz 5, 91578 Leutershausen
Zuchtverband: Fleischrinder Verband Bayern e. V.

Deutsches Gelbvieh



Die Rasse ist mittel- bis großrahmig und vor allem in der Mittelhand von überdurchschnittlicher Länge. Sie verfügt über ein mittelstarkes, korrektes Fundament mit dunkler, harter Klaue. Das Haarkleid ist einfarbig gelb bis rötlich pigmentiert. Eine systematische Zucht bis in die 60er Jahre als typische Dreinutzungsrasse in der Reihenfolge Arbeit – Fleisch – Milch und bis heute als fleischbetonte Doppelnutzungsrasse – Fleisch und Milch – spricht für die Nutzung als Fleischrind genauso wie folgende besonderen Muttereigenschaften dieser Rasse:

- Frühreife und Fruchtbarkeit
- gutartiger Charakter
- gute Anpassung an intensive wie extensive Haltungsformen
- hohe Milchleistung für zügige Anfangsentwicklung und hohe Absetzgewichte der Kälber

Die Absetzer erreichen tägliche Zunahmen bis über 1.400 g (männliche Tiere). Die Masttiere, Jungbullen wie Ochsen, zeichnen sich durch eine hervorragende Muskelausprägung in den wertvollen Fleischpartien aus.

Leistungsdaten der Rasse Deutsches Gelbvieh

Maße und Gewicht	Bullen	Kühe
Gewicht	1.230 kg	780 kg
Kreuzhöhe	155 cm	145 cm
Tägliche Zunahmen		
Jungbullen (Körung)	1.421 g	
Geburtsgewicht	42 kg	38 kg

172 Bulle: **Herold DE 09 865 15552 10 400580** geb.: 22.08.2010
 V: FranzJosef DE 09 206 79461 VV: Heuss DE 09 792 57038
 M: Ronja DE 09 393 05203 MV: Halkorn DE 09 174 66151
 Körung: 8 8 7
 Züchter & Besitzer: Loibl Rudi, Prunn 38 a, 94428 Eichendorf
 Zuchtverband: Fleischrinder Verband Bayern e. V.

173 Kuh: **Agathe DE 09 393 05207** geb.: 31.05.2005
 V: SORGUM DE 09 175 32174 VV: Sommer DE 09 156 40809
 M: Anette DE 09 149 79844 MV: Kegler DE 09 208 22712
 Zuchtleistung: 32 471 7/8
 Kalb bei Fuß: Kuhkalb Annelie DE 09 879 93315 geb.: 10.10.2015
 V: DE 09 873 18158
 Züchter & Besitzer: Loibl Rudi, Prunn 38 a, 94428 Eichendorf
 Zuchtverband: Fleischrinder Verband Bayern e. V.

174 Kuh: **Anastas DE 09 455 65850** geb.: 06.07.2011
 V: Galluk DE 09 420 59272 VV: Galmei DE 09 343 85030
 M: Anabell DE 09 363 67931 MV: Mufo DE 09 363 68272
 Zuchtleistung: 33 376 3/3
 Kalb bei Fuß: Bullenkalb DE 09 501 55270 geb.: 17.04.2016
 V: Ideal DE 09 870 67892
 Züchter & Besitzer: Neuser Hermann, Deutenheim 69, 91484 Sugenheim
 Zuchtverband: Fleischrinder Verband Bayern e. V.

175 Kuh: **Nilla DE 09 873 18145** geb.: 30.11.2012
 V: Meisheim DE 09 159 19448 VV: Meister DE 09 143 89184
 M: Nannerl DE 09 414 33489 MV: Somzug DE 09 390 94957
 Zuchtleistung: 35 1/1
 Kalb bei Fuß: Kuhkalb Nizza DE 09 879 93319 geb.: 15.11.2015
 V: Isidor DE 09 414 33483
 Züchter & Besitzer: Loibl Rudi, Prunn 38 a, 94428 Eichendorf
 Zuchtverband: Fleischrinder Verband Bayern e. V.

176 Kuh: **Afra DE 09 461 96011** geb.: 17.03.2013
 V: Galluk DE 09 420 59272 VV: Galmei DE 09 343 85030
 M: Anika DE 09 329 05138 MV: Kelant DE 09 189 33229
 Zuchtleistung: 25 362 2/2
 Kalb bei Fuß: Kuhkalb DE 09 501 55265 geb.: 29.03.2016
 V: Ideal DE 09 870 67892
 Züchter & Besitzer: Neuser Hermann, Deutenheim 69, 91484 Sugenheim
 Zuchtverband: Fleischrinder Verband Bayern e. V.

Hereford



Die Rasse stammt aus dem Raum Westenglands und wurde ursprünglich als Arbeitstier gezüchtet. Über fünf Millionen reinrassige Hereford-Fleischrinder gedeihen in ca. 50 Ländern auf manchmal düftigstem Grünland. Dürre und Nässe, klimatische Extreme – sei es die arktische Kälte oder die tropische Hitze – beeinflussen die Rentabilität der Hereford-Zucht und -Mast in keiner Weise. Niedrige Futterkosten sind die Basis einer rentablen Mutterkuhhaltung. Das natürliche Vermögen der Hereford-Fleischrinder, Gras in Qualitätsfleisch bzw. Milch umzuwandeln, ist der Grund für den einzigartigen Stellenwert, den die Hereford-Fleischrinder weltweit innehaben. Die Haarfarbe ist rotbraun, charakteristisch ist der weiße Kopf, der dominant vererbt wird. Ebenso weiß sind die Beine, die Brust, der Bauch und die Schwanzquaste. Es gibt sowohl gehörnte, als auch genetisch hornlose Tiere. Während der ursprüngliche Typ eher kleiner und tiefrumpfiger war, trifft man heute in der internationalen Zucht meist auf mittel- und großrahmige Tiere, vor allem in Nordamerika, Kanada, Neuseeland, und Australien. Die in Deutschland angestrebte Zuchtrichtung weist ein mittelrahmiges, lang gezogenes Rind mit guter Bemuskelung auf, das sich sowohl für eine extensive, wie auch für eine intensive Haltung eignet. Hereford-Kühe, international bekannt für gute Mütterlichkeit, sind aufgrund ihrer breiten Becken, aber auch wegen der geringen Geburtsgewichte der Kälber sehr leichtkalbig. Über die letzten Jahre ist durch Zucht die Milchleistung der Hereford-Kühe enorm gesteigert worden, so dass die Absetzer beachtliche Gewichte erzielen. Die seit Anfang des vorigen Jahrhunderts erzielten Zuchtfortschritte spiegeln sich in den Eigenleistungsprüfungen rund um den Erdball wieder. Absetzergewichte von ca. 300 kg, Tageszunahmen von ca. 1.200 g bis 1.500 g sind keine Seltenheit.

Leistungsdaten der Rasse Hereford

Maße und Gewicht	Bullen	Kühe
Gewicht	1.130 kg	730 kg
Kreuzhöhe	150 cm	140 cm
Tägliche Zunahmen		
Jungbullen (Körung)	1.267 g	
Geburtsgewicht	37 kg	35 kg

177 Kuh: **Wicki F P DE 09 447 57466** geb.: 05.07.2010
 V: Classman F DE 09 413 06398 VV: Classic R5 UK 562010300396
 M: Wickie632F DE 09 413 06384 MV: Feltons632 US 42411513
 Zuchtleistung: 34 343 4/4
 Leistung: RZF 93 39 % RZL 93 25 %
 Kalb bei Fuß: V:
 Züchter & Besitzer: Schneider Hans, Rohrbacher Str. 18, 85296 Rohrbach
 Zuchtverband: Fleischrinder Verband Bayern e. V.

178 Kuh: **Warlet F P DE 09 481 39703** geb.: 08.11.2013
 V: Ferrari UK 933001324044 VV: Dynasty CA 2276629
 M: Wickea F DE 09 459 28224 MV: Clyde DK 06738700742
 Zuchtleistung: 31 1/1
 Kalb bei Fuß: Kuhkalb Finale F DE 09 51681781 geb.: 06.06.2016
 V: Findus DE 01 21189221
 Züchter & Besitzer: Schneider Hans, Rohrbacher Str. 18, 85296 Rohrbach
 Zuchtverband: Fleischrinder Verband Bayern e. V.

Highland Cattle – Schottisches Hochlandrind



Dieses klein- bis mittelrahmige und spätreife Robustrind stammt aus dem rauen Nordwesten Schottlands und zeichnet sich durch anspruchslosigkeit sowie besondere Krankheits- und Kälteresistenz aus. Charakteristisch für diese Rasse sind die langen, gebogenen Hörner und das dichte, daunige Fell mit langem, gewelltem Oberhaar. Hochlandrinder sind einfarbig rotbraun bis schwarz oder gelb bis graubraun (dun). Die Abkalbung verläuft in der Regel problemlos. Die Kühe weisen gute Muttereigenschaften auf, verfügen über genügend Milch, erreichen günstige Aufzuchttraten und gelten als besonders langlebig. Die Schlachtkörper von Masttieren sind vollfleischig mit geringer Fettabdeckung, leichter Marmorierung und feiner Fleischfaser. Die Rasse ist auf Grund ihrer Genügsamkeit besonders geeignet zur Offenhaltung von Flächen im Rahmen der Landschaftspflege.

Leistungsdaten der Rasse Highland Cattle – Schottisches Hochlandrind

Maße und Gewicht	Bullen	Kühe
Gewicht	780 kg	570 kg
Kreuzhöhe	138 cm	128 cm
Tägliche Zunahmen		
Jungbullen (Körung)	720 g	
Geburtsgewicht	25 kg	22 kg

179 Bulle: **Max von der Holledau DE 09 870 75613** geb.: 15.08.2012
 V: Mad DE 09 319 20065 VV: Brogach 7 DE 03 439 06499
 M: Lora DE 09 319 20075 MV: Randy DE 09 815 28600
 Körung: 8 7 7
 Züchter & Besitzer: Klose Claus-Dieter, Nelkenweg 2, 85283 Wolnzach
 Zuchtverband: Fleischrinder Verband Bayern e. V.

180 Bulle: **Moritz von der Holledau DE 09 473 16261** geb.: 26.07.2013
 V: Mad DE 09 319 20065 VV: Brogach 7 DE 03 439 06499
 M: Sally DE 09 815 28588 MV: Randy DE 09 815 28600
 Körung: 8 8 7
 Züchter & Besitzer: Klose Claus-Dieter, Nelkenweg 2, 85283 Wolnzach
 Zuchtverband: Fleischrinder Verband Bayern e. V.

181 Kuh: **Veronika vom Frankenstein DE 09 856 85666** geb.: 27.06.2008
 V: Ulli DE 14 023 19104 VV: Ulaidh vom DE 05 327 75228
 M: Veronika DE 09 821 64754 MV: Rocky DE 09 821 64763
 Zuchtleistung: 48 350 5/5
 Leistung: RZL 108 28 %
 Kalb bei Fuß: Bullenkalb Shaker DE 09 882 79733 geb.: 24.04.2016
 V: Shadow vH DE 03 549 58216
 Züchter & Besitzer: SHLZ Frankenstein GmbH, Glashüttenplatz 3, 96355 Tettau
 Zuchtverband: Fleischrinder Verband Bayern e. V.

182 Kuh: **Linda vom Frankenstein DE 09 872 99515** geb.: 07.06.2012
 V: Costner DE 05 363 30893 VV: Ceannard UK 540990200264
 M: DE 09 856 85667 MV: Ulli DE 14 023 19104
 Zuchtleistung: 45 1/1
 Kalb bei Fuß: Bullenkalb Shake DE 09 880 16392 geb.: 01.03.2016
 V: Shadow vH DE 03 549 58216
 Züchter & Besitzer: SHLZ Frankenstein GmbH, Glashüttenplatz 3, 96355 Tettau
 Zuchtverband: Fleischrinder Verband Bayern e. V.

Limousin

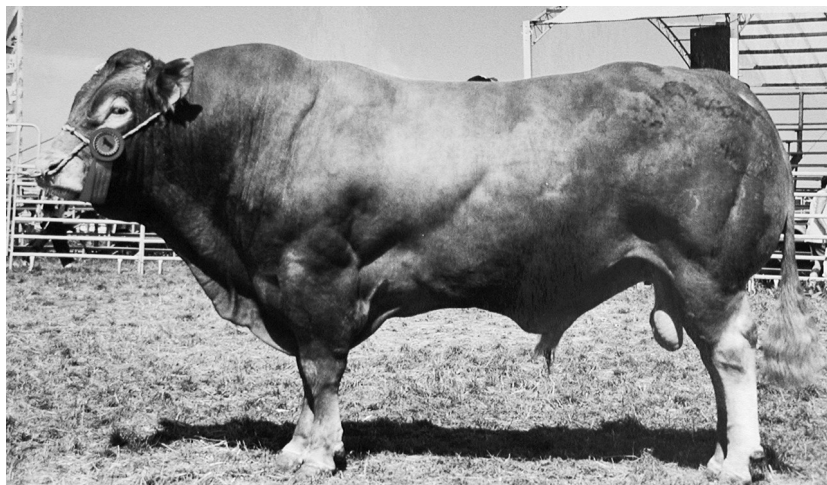

Die aus der Gegend von Limoges stammende, ursprünglich als Arbeits- und Fleischrasse gezüchtete französische Fleischrasse ist mittlerweile auf der ganzen Welt verbreitet. Die gut mittelrahmigen Tiere sind ganzfarbig rot (hellrot bis dunkelrot) und zeigen lediglich an Füßen, Flotzmaul, Innenkeule und Augenumgebung typische Aufhellungen. Neben dem sehr feinen Knochenbau ist die extreme Bemuskulung speziell der Keulenpartie rassetypisch. Aufgrund des langen, leicht abfallenden Beckens und der niedrigen Geburtsgewichte verlaufen die Abkalbungen leicht. Limousinrinder liefern bei einer sehr hohen Ausschlächtung einen gut marmorierten Schlachtkörper und sehr feinfaseriges Fleisch. Weitere Rassemerkmale sind Vitalität, Langlebigkeit, Anpassungsfähigkeit und mittlere bis hohe Zunahmen in der Intensivmast. Hervorzuheben ist wegen der Leichtkalbigkeit und der Schlachtleistung die Eignung als Vaterlinie für die Gebrauchskreuzung. Genetisch hornlose Varianten sind in der bayerischen Population vorhanden und gewinnen zunehmend an Bedeutung.

Leistungsdaten der Rasse Limousin

Maße und Gewicht	Bullen	Kühe
Gewicht	1.150 kg	775 kg
Kreuzhöhe	150 cm	140 cm
Tägliche Zunahmen		
Jungbullen (Körung)	1.287 g	
Geburtsgewicht	41 kg	38 kg

183 Bulle: **Texel P DE 09 870 57151** geb.: 19.05.2011
 V: Tebarts DE 05 353 09749 VV: Tigra DE 05 345 10964
 M: Honda DE 09 341 16991 MV: Nobis DE 09 327 89670
 Körung: 9 8 8 1314
 Vererbungsleistung: RZF 100 50 %
 Züchter & Besitzer: Traurig Franz, Katzbach 4, 93413 Cham
 Zuchtverband: Fleischrinder Verband Bayern e. V.

184 Kuh: **Clarissa Pp DE 09 352 62900** geb.: 02.05.2004
 V: Castello DE 07 679 17935 VV: Canada CA 1107250
 M: Losance DE 09 310 82558 MV: Fetiche FR 8790005170
 Zuchtleistung: 32 397 10/10
 Leistung: RZF 91 57 % RZL 109 36 %
 Kalb bei Fuß: V: Texel DE 09 870 57151
 Züchter & Besitzer: Traurig Franz, Katzbach 4, 93413 Cham
 Zuchtverband: Fleischrinder Verband Bayern e. V.

185 Kuh: **Cleopatra Pp DE 09 375 27781** geb.: 03.05.2004
 V: Castello DE 07 679 17935 VV: Canada CA 1107250
 M: Barbie DE 09 341 16977 MV: Owen FR 5703114248
 Zuchtleistung: 31 391 10/10
 Leistung: RZF 90 59 % RZL 104 36 %
 Kalb bei Fuß: V: Texel DE 09 870 57151
 Züchter & Besitzer: Traurig Franz, Katzbach 4, 93413 Cham
 Zuchtverband: Fleischrinder Verband Bayern e. V.

186 Kuh: **Resi P DE 09 867 81500** geb.: 12.01.2011
 V: Tenor DE 09 419 87600 VV: Tembo DE 16 015 88827
 M: Ramona DE 09 419 87598 MV: TST Ido DE 09 393 48380
 Zuchtleistung: 29 337 4/4
 Leistung: RZF 100 49 % RZL 108 25 %
 Kalb bei Fuß: Bullenkalb DE 09 882 19803 geb.: 26.03.2016
 V: Pilatus DE 09 476 77923
 Züchter & Besitzer: Pindl Johann, Haus 6, 93194 Walderbach
 Zuchtverband: Fleischrinder Verband Bayern e. V.

Murnau-Werdenfelser

(Rassebeschreibung siehe Seite XXX)

187	Kuh: Geli DE 09 870 04822	geb.: 11.04.2011
	V: Bergfex DE 09 359 25385	VV: Berket DE 09 184 84500
	M: Giggj DE 09 357 44897	MV: Ignaz DE 09 334 36111
	Zuchtleistung:	26 337 4/3
	Kalb bei Fuß:	Kuhkalb Gina DE 09 878 49240 geb.: 15.03.2016
		V: Riko DE 09 872 88835
	Züchter & Besitzer: Mathes Markus, Hauptstr. 30, 63825 Schöllkrippen	
	Zuchtverband: Fleischrinder Verband Bayern e. V.	

188	Kuh: Schaklin DE 09 465 91128	geb.: 11.11.2011
	V: Mondy FR 7396010859	VV: Crystal FR 7387083821
	M: Schale DE 09 377 56812	MV: Roexes DE 09 184 17582
	Zuchtleistung:	37 374 2/2
	Kalb bei Fuß:	Kuhkalb Sisi DE 09 878 49235 geb.: 30.12.2015
		V: Notar DE 09 404 33195
	Züchter: Weilheimer Zuchtverbände e. V., Wessobrunner Str. 18, 82362 Weilheim	
	Besitzer: Mathes Markus, Hauptstr. 30, 63825 Schöllkrippen	
	Zuchtverband: Fleischrinder Verband Bayern e. V.	

Pinzgauer

(Rassebeschreibung siehe Seite XXX)

189	Bulle: UE Nupur PS DE 09 459 44310	geb.: 17.04.2011
	V: Nonino AT 130800409	VV: HallerNino AT 446627372
	M: Feodora DE 13 024 39754	MV: Aldo AT 114744745
	Körung:	8 8 8 1402
	Züchter & Besitzer: Uebler Norbert, Riglashof 6, 92275 Hirschbach	
	Zuchtverband: Fleischrinder Verband Bayern e. V.	

190	Bulle: Uri DE 09 872 99895	geb.: 09.03.2013
	V: Benedikt DE 09 418 74886	VV: Marko DE 09 354 40522
	M: Elsa DE 09 415 98462	MV: Nugget AT 598130557
	Körung:	8 8 8
	Züchter: Güllich Martin, Talstraße 6, 91596 Burk	
	Besitzer: Schwarzbauer Hubert, Kapellenweg 1, 86529 Schrobenhausen	
	Zuchtverband: Fleischrinder Verband Bayern e. V.	

191 Kuh: **UE Fenke Pp DE 09 480 03542** geb.: 26.02.2013
 V: Horvath DE 09 847 62397 VV: Hoss DE 09 319 17389
 M: Feodora DE 13 024 39754 MV: Aldo AT 114744745
 Zuchtleistung: 27 320 2/2
 Kalb bei Fuß: Bullenkalb DE 09 51687386 geb.: 22.04.2016
 V: Globe DK 04508301126
 Züchter & Besitzer: Uebler Norbert, Riglashof 6, 92275 Hirschbach
 Zuchtverband: Fleischrinder Verband Bayern e. V.

192 Kuh: **UE Fatima P DE 09 490 58598** geb.: 12.02.2014
 V: Horvath DE 09 847 62397 VV: Hoss DE 09 319 17389
 M: Feodora DE 13 024 39754 MV: Aldo AT 114744745
 Zuchtleistung: 27 1/1
 Kalb bei Fuß: Kuhkalb Fifi DE 09 51687389 geb.: 12.05.2016
 V: Globe DK 04508301126
 Züchter & Besitzer: Uebler Norbert, Riglashof 6, 92275 Hirschbach
 Zuchtverband: Fleischrinder Verband Bayern e. V.

193 Kuh: **Stopsi DE 09 471 60655** geb.: 23.02.2014
 V: Remus AT 181750318 VV: Rodler AT 335261717
 M: Stasi DE 09 455 97967 MV: Talasso DE 09 425 48838
 Zuchtleistung: 27 1/1
 Kalb bei Fuß: Kuhkalb DE 09 510 11229 geb.: 06.06.2016
 V: Uri DE 09 872 99895
 Züchter & Besitzer: Schwarzbauer Hubert, Kapellenweg 1, 86529 Schrobenhausen
 Zuchtverband: Fleischrinder Verband Bayern e. V.

194 Kuh: **MG Sahra P DE 09 87688826** geb.: 11.06.2014
 V: Dundee DE 09 455 97972 VV: Milast DE 09 414 62925
 M: Sissi DE 09 87003565 MV: Moltus AT 87990114
 Kalb bei Fuß: Kuhkalb MG Soi DE 09 87994953 geb. 26.06.2016
 V: Rocky DE 09 49512602
 Züchter & Besitzer: Güllich Martin, Talstraße 6, 91596 Burk
 Zuchtverband: Fleischrinder Verband Bayern e. V.

195 Kuh: **MG Silvi P DE 09 876 88828** geb.: 09.07.2014
 V: Dundee DE 09 455 97972 VV: Milast DE 09 414 62925
 M: Schnuppe DE 09 863 01642 MV: Mandi AT 907976616
 Kalb bei Fuß: V: Rocky DE 09 49512602
 Züchter & Besitzer: Güllich Martin, Talstraße 6, 91596 Burk
 Zuchtverband: Fleischrinder Verband Bayern e. V.

Pustertaler



Die Rasse gehört zu den gefährdeten Rinderrassen und stammt aus dem Südtiroler Pustertal und dessen Umgebung. Pustertaler werden sowohl in der Doppelnutzung als auch als Mutterkühe gehalten. Die Tiere stehen im mittelrahmigen Typ, mit einem kurzen breiten Kopf. Die Grundfarbe ist weiß mit entweder schwarzer oder roter Pigmentierung. Die Farbflecken an den Körperseiten und Gliedmaßen können großflächig (Schecken) oder klein (Sprinzen) sein. Rücken- und Bauchlinie sind weiß. Flotzmaul, Augenpartien und Ohren sind pigmentiert. Pustertaler zeichnen sich durch ihre Robustheit mit harten Klauen, guten Muttereigenschaften bei einer guten Milch- und Fleischleistung aus. Besonderer Beliebtheit finden Pustertaler Rinder in der Mutterkuhhaltung wegen ihrer Gutmütigkeit, ihres hohen Grundfuturaufnahmevermögens und ihrer vitalen Kälber.

Leistungsdaten der Rasse Pustertaler

Maße und Gewicht	Bullen	Kühe
Gewicht	900 kg	680 kg
Kreuzhöhe	145 cm	135 cm
Tägliche Zunahmen		
Jungbullen (Körung)	1.091 g	
Geburtsgewicht	40 kg	40 kg

196 Kuh: **Zitta DE 09 456 21964** geb.: 09.02.2013
V: Baltasar IT 021000450088 VV: Unterweger IT 021000000031
M: Wally AT 858363242 MV: Spitzbua AT 185386142
Zuchtleistung: 26 456 2/1
Kalb bei Fuß: Kuhkalb Flocke DE 09 48132885 geb. 05.07.2016
V: DE 09 48993118
Züchter & Besitzer: Krenner Brigitte & Andreas, Sägwies 1, 94110 Wegscheid
Zuchtverband: Fleischrinder Verband Bayern e. V.

197 Kuh: **Gretl DE 09 476 44789** geb.: 29.06.2013
V: Sprinz 75 049928 VV:
M: Gundl DE 09 454 12837 MV: Florenzo IT 021001192736
Zuchtleistung: 34 1/1
Kalb bei Fuß: Bullenkalb Ignaz DE 09 48132884 geb.: 29.04.2016
V: Irbis IT 02 10 00332048
Züchter: Weidinger Alois, Schönwiese, 1 94164 Sonnen
Besitzer: Krenner Brigitte & Andreas, Sägwies 1, 94110 Wegscheid
Zuchtverband: Fleischrinder Verband Bayern e. V.

Rotes Höhenvieh



Das Rote Höhenvieh ist das klassische Landvieh der deutschen Mittelgebirge. Ursprünglich als „Keltenvieh“ bezeichnet, wurden 1985 verschiedene Landschläge wie Vogelsberger, Harzer, Odenwälder, Wittgensteiner- und Bayerisches Rotvieh zum Roten Höhenvieh zusammengefasst. Das Rote Höhenvieh ist eine gefährdete einheimische Rinderrasse in Bayern, erfreut sich aber wachsender Beliebtheit gerade bei Neueinsteigern in die Mutterkuhhaltung.

Die Grundfarbe des Haarkleides ist einfarbig rotbraun. Angestrebt wird eine volle Bemuskelung, kräftige feste Gliedmaßen mit korrekter Stellung und dunklen harten Klauen. Das Flotzmaul und die Hörner sollen hell, letztere mit dunkler Spitze versehen sein. Die Schwanzquaste ist hell. In der Zucht sind eine tiefe und breite Brust, eine feste, gut bemuskelte Schulter, sowie korrekte kräftige und trockene Gliedmaßen von besonderer Bedeutung. Das Rote Höhenvieh zeichnet sich vor allem durch Genügsamkeit, hohe Widerstandsfähigkeit, Leichtkalbigkeit sowie beste Marschfähigkeit und Weideeignung aus. Die gute Grundfutterverwertung ermöglicht, dass diese Rasse auch hervorragend geeignet ist, extensive Grünlandstandorte zu nutzen und dank der hohen Milchleistung auch hier frohwüchsige Kälber aufzuziehen. Die Kühe zeigen besonders gute Mütterlichkeit. Enorme Zuchtfortschritte wurden in den vergangenen 20 Jahren vor allem hinsichtlich gleichmäßiger Bemuskelung erreicht. Hervorzuheben ist auch die gute Fleischqualität aufgrund der Feinfaserigkeit sowie der besondere Geschmack des Fleisches.

Maße und Gewicht	Bullen	Kühe
Gewicht	900 kg	650 kg
Kreuzhöhe	142 cm	138 cm
Tägliche Zunahmen		
Jungbullen (Körung)	999 g	
Geburtsgewicht	38 kg	36 kg

198 Bulle: **Salvator DE 09 869 40365** geb.: 11.02.2012
 V: Siggí DE 09 838 38837 VV: Seppl AT 967576311
 M: Walli DE 09 855 29870 MV: Hanibal DE 09 845 90014
 Körung: 8 8 7 1117
 Züchter & Besitzer: Sauer Erika, Am Rowei 10, 92709 Moosbach
 Zuchtverband: Fleischrinder Verband Bayern e. V.

199 Kuh: **Branka DE 09 868 34663** geb.: 23.02.2011
 V: Karan DE 15 035 34336 VV: KUNO DE 15 028 44993
 M: Baerbel DE 05 782 30155 MV: Unser Herb DE 06 601 84646
 Zuchtleistung: 29 329 4/4
 Leistung: RZL 102 26 %
 Kalb bei Fuß: Bullenkalb DE 09 882 78984 geb.: 25.03.2016
 V: Salvator DE 09 869 40365
 Züchter & Besitzer: Sauer Erika, Am Rowei 10, 92709 Moosbach
 Zuchtverband: Fleischrinder Verband Bayern e. V.

200 Kuh: **Felina DE 09 868 34664** geb.: 05.03.2011
 V: Karan DE 15 035 34336 VV: KUNO DE 15 028 44993
 M: Fanny DE 09 181 90194 MV: Brokat DE 05 788 86825
 Zuchtleistung: 28 319 4/4
 Leistung: RZL 102 25 %
 Kalb bei Fuß: Bullenkalb DE 09 880 37274 geb.: 19.02.2016
 V: Salvator DE 09 869 40365
 Züchter & Besitzer: Sauer Erika, Am Rowei 10, 92709 Moosbach
 Zuchtverband: Fleischrinder Verband Bayern e. V.

201 Kuh: **Fenja DE 09 872 64207** geb.: 27.02.2013
 V: Karan DE 15 035 34336 VV: KUNO DE 15 028 44993
 M: Fratz DE 09 402 99005 MV: Siggí DE 09 838 38837
 Zuchtleistung: 28 311 2/2
 Kalb bei Fuß: Kuhkalb Francis DE 09 882 78990 geb.: 07.05.2016
 V: Ilarno DE 16 028 26249
 Züchter & Besitzer: Sauer Erika, Am Rowei 10, 92709 Moosbach
 Zuchtverband: Fleischrinder Verband Bayern e. V.

Wagyu



Die Rasse Wagyu, auch als Kobe-Rind bekannt, stammt aus Japan und bedeutet so viel wie japanisches Rind. Die Rinder sind einfarbig schwarz, seltener rot. Die Hörner sind kurz und nach oben gebogen. Ursprünglich wurden die Tiere zur Feldarbeit eingesetzt. Das mittelrahmige Rind zeichnet sich durch eine sehr gute Fleischqualität, insbesondere durch einen hohen intramuskulären Fettanteil, aus. Die Tiere gelangten über Embryotransfer und künstliche Besamung zunächst in die USA und schließlich auch nach Europa.

Leistungsdaten der Rasse Wagyu

Maße und Gewicht	Bullen	Kühe
Gewicht	1.100 kg	700 kg
Kreuzhöhe	148 cm	137 cm
Tägliche Zunahmen		
Jungbullen (Körung)	740 g	
Geburtsgewicht	38 kg	35 kg

202 Bulle: **Haruki II DE 09 467 55770 10 204496** geb.: 15.02.2012

V: Shinnen NL 352575672 VV: Haruki 2 US 1614
M: Soraya DE 09 837 25849 MV Tenuyaman AU 10 13 609 60096

Körung: 8 9 9

Züchter: Müller-Gut, Heimkreit 156, Wackersberg
Besitzer: Kraetz Josef, Weinstrasse 7a, 80333 München
Zuchtverband: Fleischrinder Verband Bayern e. V.

203 Kuh: **GWG 1314 DE 09 875 80100** geb.: 26.06.2013

V: GWG 1106 DE 09 456 03108 VV: Itoshigena US 3682
M: GWG 1008 DE 09 453 31887 MV: Aizatzuru AU 8938260398

Zuchtleistung: 29 81 2/2

Kalb bei Fuß: Kuhkalb DE 09 88085424 geb.: 23.06.2016
V: Kimifuku US 7584

Züchter & Besitzer: Kraetz Josef, Weinstrasse 7a, 80333 München
Zuchtverband: Fleischrinder Verband Bayern e. V.